





PANORAMA EMPREENHIMENTOS E SERVIÇOS EIRELI



**RUA PEDREIRAS Nº 2244 . SALA 04 / CENTRO . PARNARAMA - MA
(99) 9 8406 - 7578**



PANORAMA EMPREENDIMENTOS E SERVIÇOS EIRELI



**RUA PEDREIRAS Nº 2244 . SALA 04 / CENTRO . PARNARAMA - MA
(99) 9 8406 - 7578**



PANORAMA EMPREENDIMENTOS E SERVIÇOS EIRELI



**RUA PEDREIRAS Nº 2244 . SALA 04 / CENTRO . PARNARAMA - MA
(99) 9 8406 - 7578**



PANORAMA EMPREENDIMENTOS E SERVIÇOS EIRELI



**RUA PEDREIRAS Nº 2244 . SALA 04 / CENTRO . PARNARAMA - MA
(99) 9 8406 - 7578**



PANORAMA EMPREENDIMENTOS E SERVIÇOS EIRELI



RUA PEDREIRAS Nº 2244 . SALA 04 / CENTRO . PARNARAMA - MA
(99) 9 8406 - 7578



PANORAMA EMPREENDIMENTOS E SERVIÇOS EIRELI



RUA PEDREIRAS Nº 2244 . SALA 04 / CENTRO . PARNARAMA - MA
(99) 9 8406 - 7578



PANORAMA EMPREENDIMENTOS E SERVIÇOS EIRELI



**RUA PEDREIRAS Nº 2244 . SALA 04 / CENTRO . PARNARAMA - MA
(99) 9 8406 - 7578**



PANORAMA EMPREENDIMENTOS E SERVIÇOS EIRELI

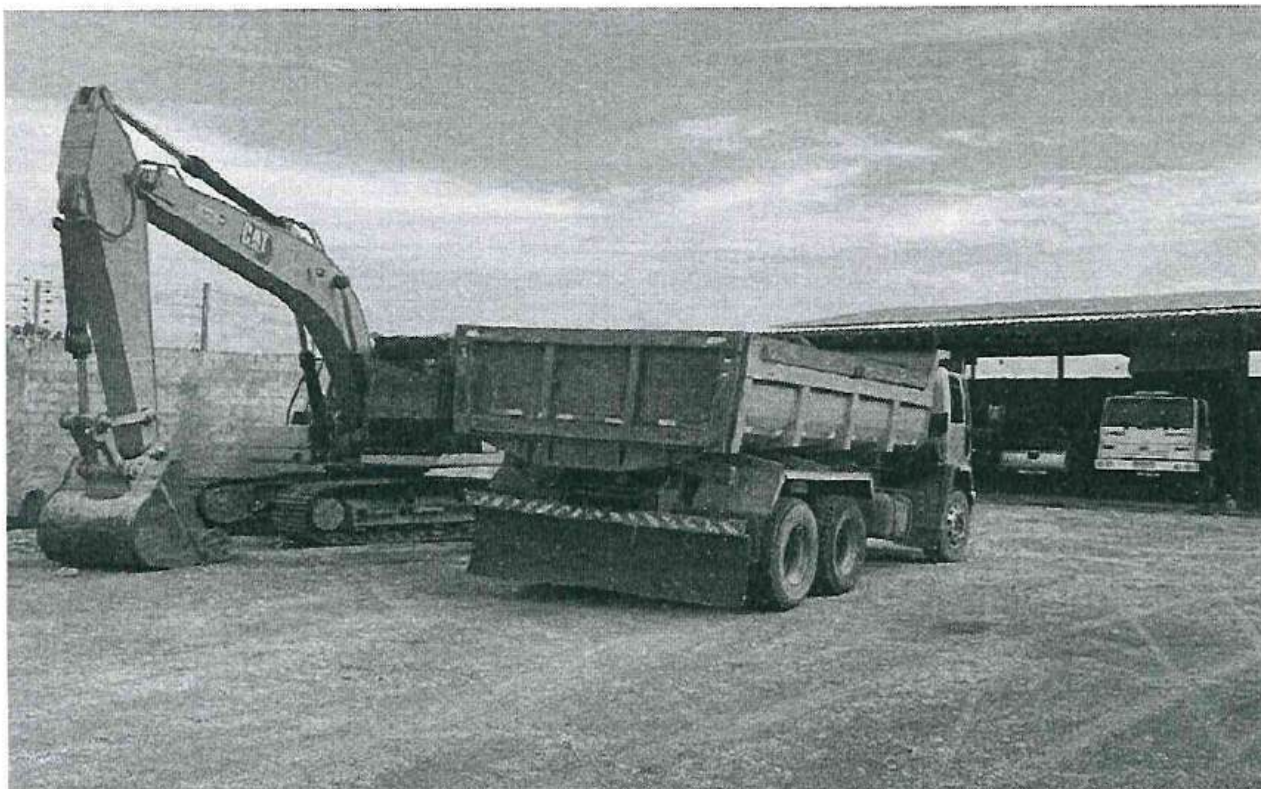

**RUA PEDREIRAS Nº 2244 . SALA 04 / CENTRO . PARNARAMA - MA
(99) 9 8406 - 7578**

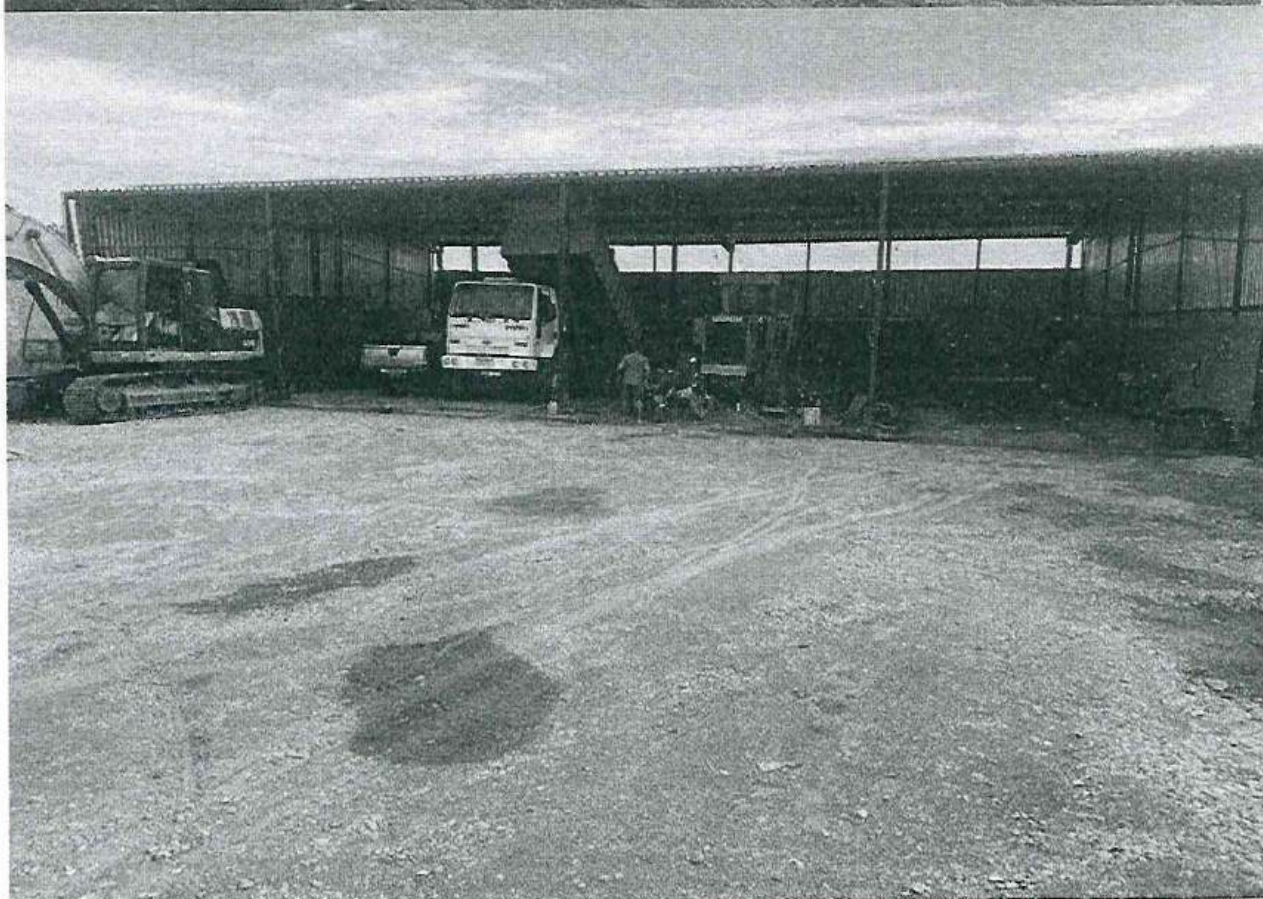
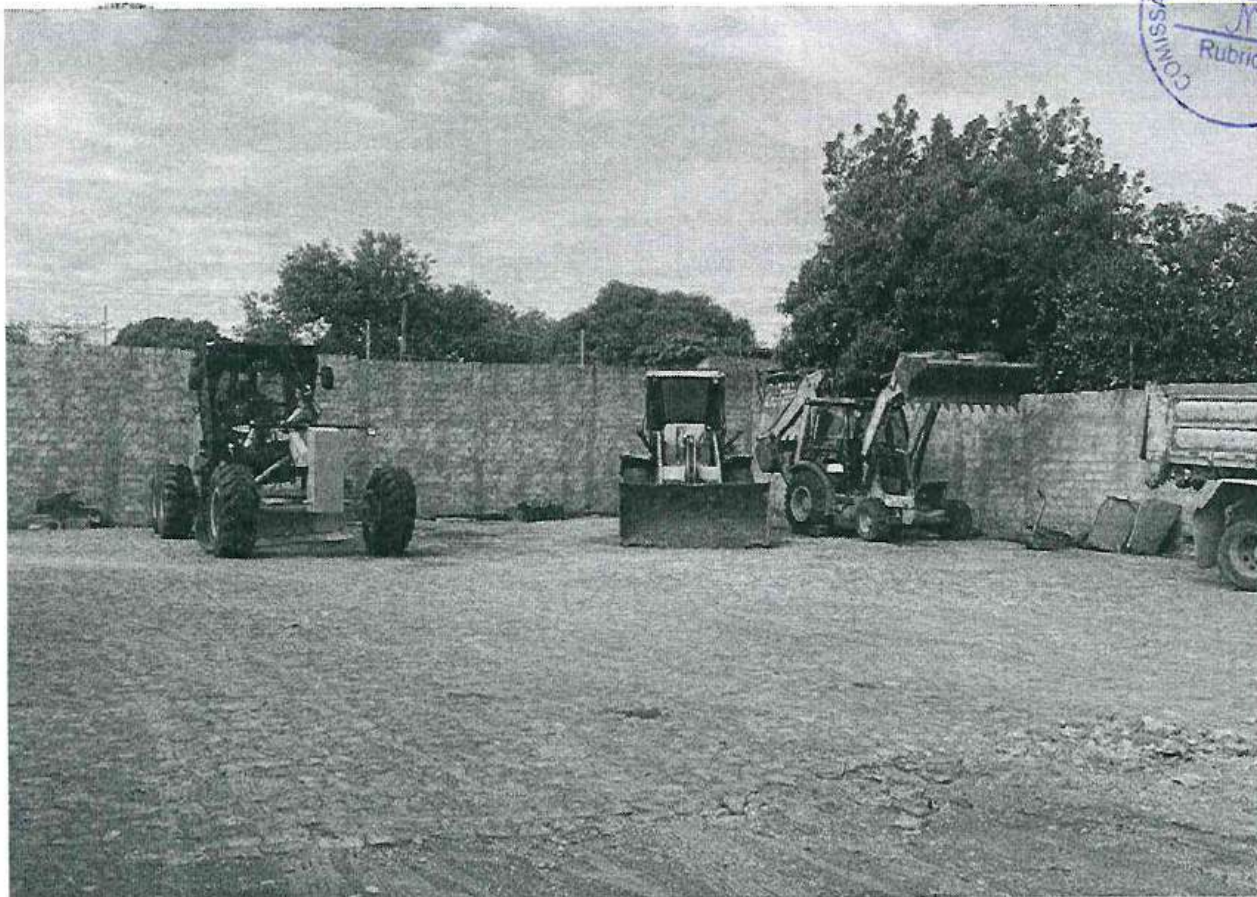

**RUA PEDREIRAS Nº 2244 . SALA 04 / CENTRO . PARNARAMA - MA
(99) 9 8406 - 7578**

VALIDA EM TODO O TERRITÓRIO NACIONAL

REGISTRO GERAL 2.052.196 DATA DE EMISSÃO 23/11/17

DOMINGOS CARVALHO LOPES DA SILVA

FILIAÇÃO ROBERTA CARVALHO LOPES LUIZ PEREIRA DA SILVA

NATURALIDADE PARNARAMA-MA DATA DE NASCIMENTO 08/02/1979

DOC. CRIADOR CERT. NASC. 20230 L 48 F 208

CIVILIDADE EXP. PARNARAMA-MA 24/03/88

CPF 922.304.313-15 *RENUNCIANDO AS CHAGAS PIRBAJO MARANA*

1406328 *ASSUMINDO O DIRETÓRIO POLICIAL CIVIL*

LEI Nº 7.116 DE 28/08/80 - DECRETO Nº 89.250/83

REPÚBLICA FEDERATIVA DO BRASIL

GOVERNO DO ESTADO DO PIAUÍ

SECRETARIA DE SEGURANÇA PÚBLICA

INSTITUTO DE IDENTIFICAÇÃO JOÃO DE DEUS MARTINS



Domingos Carvalho Lopes da Silva

ASSINATURA DO TITULAR 1406328

CARTEIRA DE IDENTIDADE

COMISSÃO PERMANENTE DE LICITAÇÃO
 Fls. nº 107
 Rubrica



CONSELHO REGIONAL DE CONTABILIDADE
DO MARANHÃO



**CONSELHO REGIONAL DE CONTABILIDADE DO ESTADO DO MARANHÃO
CERTIDÃO DE HABILITAÇÃO PROFISSIONAL**

O CONSELHO REGIONAL DE CONTABILIDADE DO ESTADO DO MARANHÃO certifica que o(a) profissional identificado(a) no presente documento encontra-se habilitado para o exercício da profissão contábil.

IDENTIFICAÇÃO DO REGISTRO

| | |
|----------------|--------------------------------|
| NOME..... | : FERNANDO LUIS SAMPAIO MENDES |
| REGISTRO..... | : MA-007423/O-0 |
| CATEGORIA..... | : TÉCNICO EM CONTABILIDADE |
| CPF..... | : ***.032.063-** |

A falsificação deste documento constitui-se em crime previsto no Código Penal Brasileiro, sujeitando o autor à respectiva ação penal.

Emissão: MARANHÃO, 28/03/2023 as 10:27:04.

Válido até: 26/06/2023.

Código de Controle: 79126.

Para verificar a autenticidade deste documento consulte o site do CRCMA.



Termo de Abertura

Nome do Livro: DIÁRIO

Nº de Ordem: 11

O presente livro do tipo DIÁRIO contém registros numerados, do nº 01 ao nº 20, e servirá para a escrituração dos lançamentos próprios da empresa PANORAMA EMPREENDIMENTOS E SERVIÇOS LTDA, município Parnarama, CNPJ nº 10.915.057/0001-74, Número de Registro (NIRE) 21600085357.

Data do arquivamento dos atos constitutivos: 16/04/2009

Atto constitutivo: 21200669815

Parnarama, 01/01/2022

FERNANDO LUIS SAMPAIO MENDES
CONTADOR
CRC/MA 007423

DOMINGOS CARVALHO LOPES DA SILVA
Administrador, Sócio
CPF 922.304.313-15



| | | | | | |
|-------------|---|-----|-------------------|-----------------|-------------------|
| Continuação | | | | | |
| | FGTS A PAGAR | | | | |
| | 07 pg fgts ref/ 01/2022 | | | 5.220,00 | |
| | SERVIÇOS DE TERCEIROS | | | | |
| | 31 pg Serviços de Terceiros n/mês | | | 0,00 | |
| | ALUGUEL A PAGAR | | | | |
| Continuação | | | | | |
| | 29 pg Aluguel n/mês | | | 1.500,00 | |
| | I N S S | | | | |
| | 20 Pg gps ref/ 01/2022 | | | 8.480,89 | |
| | SIMPLES NACIONAL | | | | |
| | 20 Pg. SIMPLES NACIONAL Ref/01/2022 | | | 36.455,24 | |
| | ASSISTENCIA CONTABIL A PAGAR | | | | |
| | 29 Pg Serviços Contábeis deste mês. | | | <u>1.800,00</u> | 298.659,28 |
| | | | | | |
| | Parnarama-MA, 31 de Março de 2022. | | | | |
| | Operações realizadas neste mês. | | | | |
| | Caixa | | | | |
| a | Mercadorias | | | | |
| | | R\$ | 406.522,15 | | |
| | 05 Rec. Pelos Serviços n/mês | | | 406.522,15 | 406.522,15 |
| | Diversos | | | | |
| a | Caixa | | | | |
| | | R\$ | 162.744,35 | | |
| | COMBUSTÍVEIS | | | | |
| | 15 Pg Combustíveis n/mês | | | 12.452,30 | |
| | PRÓ-LABORE A PAGAR | | | | |
| | 30 Pg pro-labore neste mês | | | 15.000,00 | |
| | COMPRA DE MAQUINAS | | | | |
| | 12 Pg máquina n/mês | | | 0,00 | |
| | SIMPLES NACIONAL | | | | |
| | 20 Pg. Simples nacional Ref/02/2022 | | | 44.286,52 | |
| | MATERIAL DE CONSTRUÇÃO | | | | |
| | 05 pg Serviços material de Const. n/mês | | | 7.209,84 | |
| | MATERIAL DE EXPEDIENTE | | | | |
| | 15 pg Serviços material de exp. n/mês | | | 0,00 | |
| | ENERGIA ELETRICA | | | | |
| | 10 Pg conta de luz-EQUATORIAL | | | 435,64 | |
| | FOLHA DE PAGAMENTO | | | | |
| | 31 Pg Funcionários neste mês | | | 66.277,00 | |
| | FGTS A PAGAR | | | | |
| | 07 pg fgts ref/ 02/2022 | | | 5.302,16 | |
| | ALUGUEL A PAGAR | | | | |
| | 31 pg Aluguel n/mês | | | 1.500,00 | |
| | I N S S | | | | |
| | 20 Pg gps ref/ 02/2022 | | | 8.480,89 | |
| | ASSISTENCIA CONTABIL A PAGAR | | | | |
| | 31 Pg Serviços Contábeis deste mês. | | | <u>1.800,00</u> | 162.744,35 |
| | | | | | |
| | | | | | |
| | Parnarama-MA, 30 de Abril de 2022. | | | | |
| | Operações realizadas neste mês. | | | | |
| | | x | | | |
| | Caixa | | | | |
| a | Mercadorias | | | | |
| | | R\$ | 412.242,15 | | |
| | 05 Rec. Pelos Serviços n/mês | | | 412.242,15 | 412.242,15 |
| | Diversos | | | | |
| | | | | | |
| | | | | | |
| | Continua | | | | |



| | | | | | |
|-------------|--|-----|------------|------------|------------|
| Continuação | | | | | |
| | ALUGUEL A PAGAR | | | | |
| | 31 pg Aluguel n/mês | | | 1.500,00 | |
| | I N S S | | | | |
| | 20 Pg gps ref/ 04/2022 | | | 8.302,12 | |
| | ASSISTENCIA CONTABIL A PAGAR | | | | |
| | 31 Pg Serviços Contábeis deste mês. | | | 1.800,00 | 216.349,85 |
| | Parnarama-MA, 30 de Junho de 2022. | | | | |
| | Operações realizadas neste mês. | | | | |
| | | x | | | |
| | Caixa | | | | |
| a | Mercadorias | | | | |
| | | R\$ | 517.520,15 | | |
| | 05 Rec. Pelos Serviços n/mês | | | 517.520,15 | 517.520,15 |
| | | x | | | |
| | Diversos | | | | |
| a | Caixa | | | | |
| | | R\$ | 168.117,42 | | |
| | PRÓ-LABORE A PAGAR | | | | |
| | 30 Pg pro-labore neste mês | | | 20.000,00 | |
| | ALUGUEL DE MÁQUINAS | | | | |
| | 12 Pg aluguel de máquina n/m | | | 0,00 | |
| | SIMPLES NACIONAL | | | | |
| | 20 Pg. Imp. Simples nacional Ref/05/2022 | | | 55.968,57 | |
| | MATERIAL DE CONSTRUÇÃO | | | | |
| | 11 pg material de Const. n/mês | | | 6.718,10 | |
| | MATERIAL DE EXPEDIENTE | | | | |
| | 15 pg Serviços material de exp. n/mês | | | 1.723,50 | |
| | ENERGIA ELETRICA | | | | |
| | 10 Pg conta de luz-EQUATORIAL | | | 451,24 | |
| | SERVIÇOS DE TERCEIROS | | | | |
| | 31 pg Serviços de Terceiros n/mês | | | 0,00 | |
| | FOLHA DE PAGAMENTO | | | | |
| | 31 Pg Funcionários neste mês | | | 66.450,00 | |
| | FGTS A PAGAR | | | | |
| | 07 pg fgts ref/ 05/2022 | | | 5.316,00 | |
| | ALUGUEL A PAGAR | | | | |
| | 31 pg Aluguel n/mês | | | 1.500,00 | |
| | I N S S | | | | |
| | 20 Pg gps ref/ 05/2022 | | | 8.190,01 | |
| | ASSISTENCIA CONTABIL A PAGAR | | | | |
| | 31 Pg Serviços Contábeis deste mês. | | | 1.800,00 | 168.117,42 |
| | Parnarama-MA, 31 de Julho de 2022. | | | | |
| | Operações realizadas neste mês. | | | | |
| | Caixa | | | | |
| a | Mercadorias | | | | |
| | | R\$ | 314.842,15 | | |
| | 05 Rec. Pelos Serviços n/mês | | | 314.842,15 | 314.842,15 |
| | Diversos | | | | |
| a | Caixa | | | | |
| | | R\$ | 163.457,83 | | |
| | SIMPLES NACIONAL | | | | |
| | 20 Pg. Imp. Simples nacional Ref/06/2022 | | | 36.276,23 | |
| | MATERIAL DE CONSTRUÇÃO | | | | |
| | 19 pg Serviços material de Const. n/mês | | | 12.569,35 | |
| | ENERGIA ELETRICA | | | | |
| | 10 Pg conta de luz-EQUATORIAL | | | 458,64 | |
| | FOLHA DE PAGAMENTO | | | | |
| | Continua | | | | |



| | | | | | |
|-------------|--|-----|------------|------------|------------|
| Continuação | | | | | |
| | 31 Pg Funcionários neste mês | | | 66.450,00 | |
| | COMBUSTIVEIS | | | | |
| | 15 Pg Combustíveis n/mês | | | 10.987,40 | |
| | PRÓ-LABORE A PAGAR | | | | |
| | 30 Pg pro-labore neste mês | | | 20.000,00 | |
| | ALUGUEL DE MÁQUINAS | | | | |
| | 20 Pg aluguel de máquina n/m | | | 0,00 | |
| | FGTS A PAGAR | | | | |
| | 07 pg fgts ref/ 06/2022 | | | 5.316,00 | |
| | ALUGUEL A PAGAR | | | | |
| | 31 pg Aluguel n/mês | | | 1.500,00 | |
| | I N S S | | | | |
| | 20 Pg gps ref/ 06/2022 | | | 8.100,21 | |
| | ASSISTENCIA CONTABIL A PAGAR | | | | |
| | 31 Pg Serviços Contábeis deste mês. | | | 1.800,00 | 163.457,83 |
| | Parnarama-MA, 31 de Agosto de 2022. | | | | |
| | Operações realizadas neste mês. | | | | |
| | | x | | | |
| | Caixa | | | | |
| a | Mercadorias | | | | |
| | | R\$ | 431.560,15 | | |
| | 05 Rec. Pelos Serviços n/mês | | | 431.560,15 | 431.560,15 |
| | | x | | | |
| | Diversos | | | | |
| a | Caixa | | | | |
| | | | 167.285,84 | | |
| | SIMPLES NACIONAL | | | | |
| | 20 Pg. Imp. Simples nacional Ref/07/2022 | | | 48.188,19 | |
| | AQUISIÇÃO DE MÁQUINA | | | | |
| | 21 Pg Compra de máquina | | | 0,00 | |
| | COMBUSTIVEIS | | | | |
| | 15 Pg Combustíveis n/mês | | | 11.564,30 | |
| | PRÓ-LABORE A PAGAR | | | | |
| | 30 Pg pro-labore neste mês | | | 24.000,00 | |
| | MATERIAL DE CONSTRUÇÃO | | | | |
| | 21 pg Serviços material de Const. n/mês | | | 0,00 | |
| | ALUGUEL DE MÁQUINAS | | | | |
| | 20 Pg aluguel de máquina n/m | | | 0,00 | |
| | ENERGIA ELETRICA | | | | |
| | 10 Pg conta de luz-EQUATORIAL | | | 462,80 | |
| | SERVIÇOS DE TERCEIROS | | | | |
| | 31 pg Serviços de Terceiros n/mês | | | 0,00 | |
| | I N S S | | | | |
| | 20 Pg gps ref/ 07/2022 | | | 8.004,55 | |
| | F. DE PAGAMENTO - A PAGAR | | | | |
| | 30 pg Funcionários n/mês | | | 66.450,00 | |
| | F G T S - A PAGAR | | | | |
| | 07 Pg. Imp. Pg. Fgts ref/07/2022 | | | 5.316,00 | |
| | ALUGUEL A PAGAR | | | | |
| | 30 pg . Aluguel n/Mês | | | 1.500,00 | |
| | ASSISTENCIA CONTABIL A PAGAR | | | | |
| | 30 Pg Serviços Contábeis deste mês. | | | 1.800,00 | 167.285,84 |
| | Parnarama-MA, 30 de Setembro de 2022. | | | | |
| | Operações realizadas neste mês. | | | | |
| | | x | | | |
| | Caixa | | | | |
| a | Mercadorias | | | | |
| | Continua | | | | |



| | | | | | |
|-------------|--|-----|-------------------|-----------------|-------------------|
| Continuação | | | | | |
| | | R\$ | 314.980,15 | | |
| | 05 Rec. Pelos Serviços n/mês | | | 314.980,15 | 314.980,15 |
| | ----- | x | ----- | | |
| a | Caixa | | | | |
| | | R\$ | 167.305,55 | | |
| | SIMPLES NACIONAL | | | | |
| | 20 Pg. Imp. Simples nacional Ref/08/2022 | | | 47.756,84 | |
| | ALUGUEL DE MÁQUINAS | | | | |
| | I N S S OBRA | | | | |
| | 20 Pg gps - obra n/mês | | | 0,00 | |
| | MATERIAL DE CONSTRUÇÃO | | | | |
| | 18 pg Serviços material de Const. n/mês | | | 12.145,00 | |
| | PRÓ-LABORE A PAGAR | | | | |
| | 30 Pg pro-labore neste mês | | | 24.000,00 | |
| | ENERGIA ELETRICA | | | | |
| | 10 Pg conta de luz-EQUATORIAL | | | 465,85 | |
| | FOLHA DE PAGAMENTO | | | | |
| | 31 Pg Funcionários neste mês | | | 66.450,00 | |
| | FGTS A PAGAR | | | | |
| | 07 pg fgts ref/ 08/2022 | | | 5.316,00 | |
| | ALUGUEL A PAGAR | | | | |
| | 31 pg Aluguel n/mês | | | 1.500,00 | |
| | I N S S | | | | |
| | 20 Pg gps ref/ 08/2022 | | | 7.871,86 | |
| | ASSISTENCIA CONTABIL A PAGAR | | | | |
| | 31 Pg Serviços Contábeis deste mês. | | | <u>1.800,00</u> | 167.305,55 |
| | Parnarama-MA, 31 de Outubro de 2022. | | | | |
| | Operações realizadas neste mês. | | | | |
| | ----- | x | ----- | | |
| a | Caixa | | | | |
| | | R\$ | 317.620,15 | | |
| | 05 Rec. Pelos Serviços n/mês | | | 317.620,15 | 317.620,15 |
| | ----- | x | ----- | | |
| | Diversos | | | | |
| a | Caixa | | | | |
| | | R\$ | 155.458,59 | | |
| | SIMPLES NACIONAL | | | | |
| | 20 Pg. Imp. Simples nacional Ref/09/2022 | | | 47.946,68 | |
| | I N S S OBRA | | | | |
| | 20 Pg gps - obra n/mês | | | 0,00 | |
| | PRÓ-LABORE A PAGAR | | | | |
| | 30 Pg pro-labore neste mês | | | 24.000,00 | |
| | ENERGIA ELETRICA | | | | |
| | 10 Pg conta de luz-EQUATORIAL | | | 471,64 | |
| | FOLHA DE PAGAMENTO | | | | |
| | 31 Pg Funcionários neste mês | | | 66.450,00 | |
| | FGTS A PAGAR | | | | |
| | 07 pg fgts ref/ 09/2022 | | | 5.316,00 | |
| | ALUGUEL A PAGAR | | | | |
| | 31 pg Aluguel n/mês | | | 1.500,00 | |
| | I N S S | | | | |
| | 20 Pg gps ref/ 09/2022 | | | 7.974,27 | |
| | ASSISTENCIA CONTABIL A PAGAR | | | | |
| | 31 Pg Serviços Contábeis deste mês. | | | <u>1.800,00</u> | 155.458,59 |
| | Parnarama-MA, 30 de Novembro de 2022. | | | | |
| | Continua | | | | |



| | | | | | |
|-------------|---------------------------------------|---------------------------------------|------------|-----------------|-------------------|
| Continuação | | | | | |
| | Operações realizadas neste mês. | | | | |
| | | x | | | |
| | Caixa | | | | |
| a | Mercadorias | | | | |
| | | R\$ | 426.660,00 | | |
| | 05 | Rec. Pelos Serviços n/mês | | 426.660,00 | <u>426.660,00</u> |
| | | x | | | |
| | Diversos | | | | |
| a | Caixa | | | | |
| | | R\$ | 232.462,73 | | |
| | SIMPLES NACIONAL | | | | |
| | 20 | Pg. Imp. Simples nacional Ref/10/2022 | | 49.051,06 | |
| | COMBUSTIVEIS | | | | |
| | 15 | Pg Combustíveis n/mês | | 9.526,30 | |
| | PRÓ-LABORE A PAGAR | | | | |
| | 30 | Pg pro-labore neste mês | | 24.000,00 | |
| | MATERIAL DE EXPEDIENTE | | | | |
| | 18 | pg Serviços material de exp. n/mês | | 0,00 | |
| | ENERGIA ELETRICA | | | | |
| | 11 | Pg conta de luz-EQUATORIAL | | 498,73 | |
| | FOLHA DE PAGAMENTO | | | | |
| | 31 | Pg Funcionários neste mês | | 66.450,00 | |
| | FOLHA DE PAGAMENTO integral 13º | | | | |
| | 31 | Pg 1a. Parcela 13º neste mês | | 66.450,00 | |
| | FGTS A PAGAR | | | | |
| | 07 | pg fgts ref/ 10/2022 | | 5.316,00 | |
| | ALUGUEL A PAGAR | | | | |
| | 31 | pg Aluguel n/mês | | 1.500,00 | |
| | I N S S | | | | |
| | 20 | Pg gps ref/ 10/2022 | | 7.870,64 | |
| | ASSISTENCIA CONTABIL A PAGAR | | | | |
| | 31 | Pg Serviços Contábeis deste mês. | | <u>1.800,00</u> | <u>232.462,73</u> |
| | Parnarama-MA, 31 de Dezembro de 2022. | | | | |
| | Operações realizadas neste mês. | | | | |
| | Caixa | | | | |
| a | Mercadorias | | | | |
| | | R\$ | 426.660,15 | | |
| | 05 | Rec. Pelas Vendas n/mês | | 426.660,15 | <u>426.660,15</u> |
| | | x | | | |
| | Diversos | | | | |
| a | Caixa | | | | |
| | | R\$ | 183.204,46 | | |
| | SIMPLES NACIONAL A PAGAR | | | | |
| | 20 | Pg. Simples nacional Ref/11/2022 | | 49.427,69 | |
| | MATERIAL DE CONSTRUÇÃO | | | | |
| | 08 | pg Serviços material de Const. n/mês | | 0,00 | |
| | I N S S OBRA | | | | |
| | 20 | Pg gps - obra n/mês | | 0,00 | |
| | F. DE PAGAMENTO - | | | | |
| | 20 | pg Funcionários n/mês | | 66.450,00 | |
| | ENERGIA ELETRICA | | | | |
| | 10 | Pg conta de luz-EQUATORIAL | | 489,20 | |
| | MATERIAL DE EXPEDIENTE | | | | |
| | 31 | pg material de expediente n/mês | | 1.852,30 | |
| | MATERIAL DE CONSTRUÇÃO | | | | |
| | Continua | | | | |



PANORAMA EMPREENDIMENTOS E SERVIÇOS LTDA
 RUA PEDREIRAS Nº 2244 - SALA 04 - CENTRO CEP: 65646-000
 NIRE Nº 21600085357
 CNPJ Nº 10.915.057/0001-74
 PARNARAMA-MA



BALANÇO PATRIMONIAL ENCERRADA EM 31 DE DEZEMBRO DE 2022

| ATIVO | | |
|-----------------------------|-----------------------|--------------------------------|
| CIRCULANTE | | |
| Contas a receber | R\$ 1.221.657,16 | |
| Bancos | R\$ 993.300,98 | |
| Caixa | <u>R\$ 31.256,20</u> | R\$ 2.246.214,34 |
| NÃO CIRCULANTE | | |
| Móveis e Utensílios | R\$ 78.562,30 | |
| Edificações | R\$ 542.800,00 | |
| Máquinas e Equipamentos | R\$ 784.256,00 | |
| Veículos | R\$ 365.452,10 | |
| (-) Depreciação | <u>R\$ 177.107,04</u> | R\$ 1.593.963,36 |
| Total do Ativo | | <u>R\$ 3.840.177,70</u> |
| PASSIVO | | |
| CIRCULANTE | | |
| Obrigações Federais a pagar | R\$ 49.427,69 | |
| Obrigações Sociais a pagar | <u>R\$ 13.109,68</u> | R\$ 62.537,37 |
| PATRIMÔNIO LÍQUIDO | | |
| Capital Social | R\$ 2.000.000,00 | |
| Reserva de Capital | R\$ 756.850,00 | |
| Reserva de Lucros | R\$ 285.000,00 | |
| Lucro Líquido do exercício | <u>R\$ 735.790,33</u> | <u>R\$ 3.777.640,33</u> |
| Total do Passivo | | <u>R\$ 3.840.177,70</u> |

Parnarama-MA, 31 de Dezembro de 2022.

DOMINGOS CARVALHO LOPES DA SILVA

FERNANDO LUIS SAMPAIO MENDES
CRC/MA 007423

PANORAMA EMPREENDIMENTOS E SERVIÇOS LTDA
 RUA PEDREIRAS Nº 2244 - SALA 04 - CENTRO CEP. 65640-000
 NIRE Nº 21600085357
 CNPJ Nº 10.915.057/0001-74
 PARNARAMA-MA



DEMONSTRAÇÃO DO RESULTADO DO EXERCÍCIO ENCERRADO EM 31 DE DEZEMBRO DE 2022

| | |
|------------------------------------|-------------------------|
| Receita Operacional Bruta | R\$ 4.659.809,50 |
| (-) Impostos Faturados (iss) | <u>R\$ 232.990,47</u> |
| Receita Operacional Líquida | R\$ 4.426.819,03 |
| (-) Custos dos Serviços Prestados | <u>R\$ 1.250.326,20</u> |
| Lucro Operacional Líquido | R\$ 3.176.492,82 |

| | | |
|-----------------------------------|---------------------|-------------------------|
| (-) Despesas Operacionais: | | |
| Retirada/sócio | R\$ 245.000,00 | |
| Serviços Profissionais | R\$ 21.600,00 | |
| INSS | R\$ 92.456,74 | |
| In s s 13º | R\$ 7.723,39 | |
| F G T S | R\$ 61.418,48 | |
| Material de Construção | R\$ 486.963,99 | |
| Folha de Pagamento | R\$ 795.681,00 | |
| Folha de Pagamento 13º | R\$ 66.450,00 | |
| Combustível | R\$ 93.091,20 | |
| Aluguel | R\$ 18.000,00 | |
| Simplex Nacional | R\$ 541.169,59 | |
| Energia | R\$ 5.500,10 | |
| Alvará | R\$ 215,60 | |
| Material de expediente | <u>R\$ 5.432,40</u> | R\$ 2.440.702,49 |
| Lucro Líquido do Exercício | | R\$ 735.790,33 |

Parnarama-MA, 31 de Dezembro de 2022.

FERNANDO LUIS SAMPAIO MENDES
 CRC/MA 007423

DOMINGOS CARVALHO LOPES DA SILVA

PANORAMA EMPREENDIMENTOS E SERVIÇOS LTDA
RUA PEDREIRAS Nº 2244 - SALA 04 - CENTRO CEP. 65640-000
NIRE Nº 21600085357
CNPJ Nº 10.915.057/0001-74
PARNARAMA-MA



DEMONSTRATIVO DA CONTA DE SERVIÇOS ENCERRADA EM 31/12/2022.

RECEITAS DE SERVIÇOS / 2022

| | | | |
|-----------|-----|------------|------------------|
| Janeiro | R\$ | 344.108,15 | |
| Fevereiro | R\$ | 344.108,15 | |
| Março | R\$ | 406.522,15 | |
| Abril | R\$ | 412.242,15 | |
| Maio | R\$ | 402.986,00 | |
| Junho | R\$ | 517.520,15 | |
| Julho | R\$ | 314.842,15 | |
| Agosto | R\$ | 431.560,15 | |
| Setembro | R\$ | 314.980,15 | |
| Outubro | R\$ | 317.620,15 | |
| Novembro | R\$ | 426.660,00 | |
| Dezembro | R\$ | 426.660,15 | R\$ 4.659.809,50 |

Total dos Serviços

R\$ 4.659.809,50

Parnarama-MA, 31 de Dezembro de 2022.

FERNANDO LUIS SAMPAIO MENDES
CRC/MA 007423

DOMINGOS CARVALHO LOPES DA SILVA

PANORAMA EMPREENDIMENTOS E SERVIÇOS LTDA
 RUA PEDREIRAS Nº 2244 - SALA 04 - CENTRO CEP. 65640-000
 CNPJ Nº 10.915.057/0001-74
 NIRE 21600085357
 PARNARAMA-MA



QUALIFICAÇÃO ECONÔMICA E FINANCEIRA

| | | | |
|-------|-----------------------------|---|---------------------|
| IET = | <u>EXIGIVEL TOTAL</u> | = | 62.537,37 |
| | ATIVO TOTAL | | <u>3.840.177,70</u> |
| | TOTAL | | 0,01 |
| ILC = | <u>ATIVO CIRCULANTE</u> | | 2.246.214,34 |
| | PASSIVO CIRCULANTE | | <u>62.537,37</u> |
| | TOTAL | | 35,92 |
| ILI = | <u>RECURSOS DISPONÍVEIS</u> | = | 2.246.214,34 |
| | PASSIVO CIRCULANTE | | <u>62.537,37</u> |
| | TOTAL | | 35,92 |

PARNARAMA – MA., 31 DE DEZEMBRO DE 2022

Fernando Luis Sampaio Mndes
 CRC/MA 007423

Domingos Carvalho Lopes da Silva

PANORAMA EMPREENDIMENTOS E SERVIÇOS LTDA
 RUA PEDREIRAS Nº 2244 - SALA 04 - CENTRO CEP. 65640-000
 CNPJ Nº 10.915.057/0001-74
 NIRE 21600085357
 PARNARAMA-MA



QUALIFICAÇÃO ECONÔMICA E FINANCEIRA

| | | | |
|-------|-----------------------------|---|---------------------|
| IET = | <u>EXIGIVEL TOTAL</u> | = | 62.537,37 |
| | <u>ATIVO TOTAL</u> | | <u>3.840.177,70</u> |
| | TOTAL | | 0,01 |
| ILC = | <u>ATIVO CIRCULANTE</u> | | 2.246.214,34 |
| | <u>PASSIVO CIRCULANTE</u> | | <u>62.537,37</u> |
| | TOTAL | | 35,92 |
| ILI = | <u>RECURSOS DISPONÍVEIS</u> | = | 2.246.214,34 |
| | <u>PASSIVO CIRCULANTE</u> | | <u>62.537,37</u> |
| | TOTAL | | 35,92 |

PARNARAMA – MA., 31 DE DEZEMBRO DE 2022

Fernando Luis Sampaio Mndes
 CRC/MA 007423

Domingos Carvalho Lopes da Silva



NOTAS EXPLICATIVAS DO BALANÇO PATRIMONIAL ENCERRADO EM 31 DE DEZEMBRO DE 2022

Nota explicativa 01 – Declaração de conformidade

A empresa PANORAMA EMPREENDIMENTOS E SERVIÇOS LTDA, inscrita no CNPJ nº 10.915.057/0001-74, ela e está apresentando as suas Demonstrações Contábeis do exercício findo em 31 de dezembro de 2022 de acordo com a ITG 1000 – Modelo Contábil para Microempresas e Empresas de Pequeno Porte, emitida pelo Conselho Federal de Contabilidade (CFC).

Nota explicativa 02 – Descrições resumidas das operações

A empresa dedica-se as atividades: 41.20-4-00 - Construção de edifícios, 43.13-4-00 – Obras de Terraplenagem, 43.29-1-04 – Montagem e instalação de sistemas e equipamentos de iluminação e sinalização em vias públicas, portos e aeroportos, 42.21-9-03 – Manutenção de redes de distribuição de energia elétrica, 42.21-9-04 - Construção de estações e redes de telecomunicações, 49.23-0-02 - Serviço de transporte de passageiros - locação de automóveis com motorista, 52.29-0-02 - Serviços de reboque de veículos, 77.11-0-00 - Locação de automóveis sem condutor, 77.32-2-01 – Aluguel de máquinas e equipamentos para construção sem operador, exceto andaimes, 01.61-0-99 - Atividades de apoio à agricultura não especificadas anteriormente (preparo do solo), 33.14-7-12 - Manutenção e reparação de tratores agrícolas, 42.21-9-05 - Manutenção de estações e redes de telecomunicações, 81.29-0-00 - Atividades de limpeza não especificadas anteriormente (Limpeza de Ruas), 42.11-1-01 - Construção de rodovias e ferrovias, 42.13-8-00 - Obras de urbanização - ruas, praças e calçadas, 43.99-1-03 - Obras de alvenaria, 43.99-1-04 - Serviços de operação e fornecimento de equipamentos para transporte e elevação de cargas e pessoas para uso em obras, 43.99-1-05 - Perfuração e construção de poços de água, 49.24-8-00 - Transporte escolar, 38.11-4-00 – Coleta de Resíduos não-perigosos, 38.21-1-00 - tratamento e disposição de resíduos não-perigosos, 43-11-8-01 – Demolição de edifícios e outras estruturas, 36.00-6-01 - Captação, tratamento e distribuição de água, 81.21-4-00 – Limpeza em prédios e domicílios, 81.11-7-00 - Serviços combinados para apoio a edifícios, exceto condomínios prediais, 78.30-2-00 – Fornecimento e gestão de recursos humanos para terceiros, 78.10-8-00 – Seleção e Agenciamento de mão-de-obra, 78.20-5-00 – Locação de mão-de-obra temporária, 80.11-1-01 – Atividades de vigilância e segurança privada.

Nota explicativa 03 – Descrição resumida das políticas contábeis significativas utilizadas pela empresa

O capital social foi integralizado totalmente, constituindo o valor de R\$ 2.000.000,00 (Dois milhão de reais), dividido em 2.000.000 (Dois milhão) quotas integralizadas em moeda corrente.

Nota explicativa 04 – Descrições resumidas de contingências passivas

A empresa não tem ações trabalhistas em andamento movidas por ex-funcionários.

Nota explicativa 05 – Qualquer outra informação relevante para a adequada compreensão das demonstrações contábeis

As demonstrações contábeis da referida empresa, mesmo que elaborada de forma simplificada, considera as especialidades e natureza das operações realizadas, bem como contemplou as necessidades de controle de informações no que se refere aos aspectos fiscais e gerenciais para melhor compreensão do público interessado.

Parnarama –MA, 31 de Dezembro de 2022

Fernando Luis Sampaio Mendes
CRC/MA 007423

DOMINGOS CARVALHO LOPES DA SILVA



| FLUXO DE CAIXA DA EMPRESA: PANORAMA EMPREENDIMENTOS E SERVIÇOS LTDA - CNPJ Nº 10.915.057/0001-74 | | | | | | | | | | | | | |
|--|--------------|--------------|--------------|--------------|--------------|--------------|--------------|--------------|--------------|--------------|--------------|--------------|--------------|
| | Realizado | Realizado | Realizado | Realizado | Realizado | Realizado | Realizado | Realizado | Realizado | Realizado | Realizado | Realizado | TOTAL |
| | JANEIRO | FEVEREIRO | MARÇO | ABRIL | MAIO | JUNHO | JULHO | AGOSTO | SETEMBRO | OUTUBRO | NOVEMBRO | DEZEMBRO | |
| ENTRADAS | | | | | | | | | | | | | |
| Saldo Anterior | 1.024.557,18 | 1.212.800,08 | 1.258.248,99 | 1.502.026,75 | 1.544.477,56 | 1.731.113,71 | 2.080.516,44 | 2.231.900,76 | 2.496.175,07 | 2.643.849,67 | 2.806.011,23 | 3.000.208,50 | 1.024.557,18 |
| Serviços Prestados | 344.108,15 | 344.108,15 | 406.522,13 | 412.242,15 | 402.986,00 | 517.520,15 | 314.842,15 | 431.560,15 | 314.980,15 | 317.620,15 | 426.660,00 | 426.660,15 | 4.659.809,50 |
| TOTAL | | | | | | | | | | | | | 5.684.366,68 |
| SALDO | 1.368.665,33 | 1.556.908,23 | 1.664.771,10 | 1.914.268,90 | 1.947.463,56 | 2.248.633,86 | 2.395.358,59 | 2.663.460,91 | 2.811.155,22 | 2.961.469,82 | 3.232.671,23 | 3.426.868,65 | |
| SAÍDAS | | | | | | | | | | | | | |
| 13 Salário | | | | | | | | | | | 66.450,00 | 0,00 | 66.450,00 |
| Folha de pagamento | 65.250,00 | 66.277,00 | 66.277,00 | 66.277,00 | 66.450,00 | 66.450,00 | 66.450,00 | 66.450,00 | 66.450,00 | 66.450,00 | 66.450,00 | 66.450,00 | 795.681,00 |
| INSS a recolher | 3.085,50 | 8.480,89 | 8.480,89 | 8.302,12 | 8.302,12 | 8.190,01 | 8.100,21 | 8.004,55 | 7.871,86 | 7.974,27 | 7.870,84 | 7.793,68 | 92.456,74 |
| FGTS | 3.080,00 | 5.220,00 | 5.302,16 | 5.302,16 | 5.302,16 | 5.316,00 | 5.316,00 | 5.316,00 | 5.316,00 | 5.316,00 | 5.316,00 | 5.316,00 | 61.418,48 |
| Retiradas sócios | 15.000,00 | 15.000,00 | 15.000,00 | 20.000,00 | 20.000,00 | 20.000,00 | 20.000,00 | 24.000,00 | 24.000,00 | 24.000,00 | 24.000,00 | 24.000,00 | 245.000,00 |
| Máq e Equipamentos | | | 0,00 | | | | | 0,00 | | | | | 0,00 |
| Aluguel | 1.500,00 | 1.500,00 | 1.500,00 | 1.500,00 | 1.500,00 | 1.500,00 | 1.500,00 | 1.500,00 | 1.500,00 | 1.500,00 | 1.500,00 | 1.500,00 | 18.000,00 |
| Energia elétrica | 425,30 | 426,50 | 435,64 | 452,21 | 462,35 | 451,24 | 458,64 | 462,80 | 465,85 | 471,94 | 498,73 | 489,20 | 5.500,10 |
| Serviços contabilidade | 1.800,00 | 1.800,00 | 1.800,00 | 1.800,00 | 1.800,00 | 1.800,00 | 1.800,00 | 1.800,00 | 1.800,00 | 1.800,00 | 1.800,00 | 1.800,00 | 21.600,00 |
| Alvará | 215,60 | | | | | | | | | | | | 215,60 |
| Material de Expediente | | 1.856,60 | | | | 1.729,50 | | | | | | | 1.852,30 |
| Inss 13 Salário | | | | | | | | | | | | 7.723,39 | 7.723,39 |
| Simples Nacional | 36.455,22 | 36.455,24 | 44.286,52 | 44.839,81 | 44.517,54 | 55.868,57 | 36.276,23 | 48.188,13 | 47.796,84 | 47.946,68 | 49.051,06 | 49.427,69 | 541.169,59 |
| Material de Construção | 17.471,13 | 143.116,75 | 7.209,84 | 221.318,04 | 49.563,58 | 6.718,10 | 12.569,35 | | 12.145,00 | | 0,00 | 16.852,20 | 486.963,99 |
| Outras despesas | | | | | | | | | | | | | 0,00 |
| Combustíveis | 11.582,50 | 18.526,30 | 12.452,30 | | 38.452,10 | | 10.987,40 | 11.564,30 | | | 9.526,30 | | 93.051,20 |
| TOTAL DAS SAÍDAS | 155.865,25 | 298.669,28 | 162.744,35 | 359.791,34 | 216.349,85 | 168.117,42 | 163.457,83 | 167.285,81 | 167.305,55 | 155.458,59 | 232.462,73 | 183.204,48 | 2.440.702,49 |
| (ENT + SALDO - SAÍDAS) | 1.212.800,08 | 1.258.248,99 | 1.502.026,75 | 1.544.477,56 | 1.731.113,71 | 2.080.516,44 | 2.231.900,76 | 2.496.175,07 | 2.643.849,67 | 2.806.011,23 | 3.000.208,50 | 3.243.566,19 | 5.243.664,19 |

FERNANDO LUIS SAMPAIO MENDES
CRC/MA 007423

PARNARAMA - MA 31 DE DEZEMBRO DE 2022

DOMINGOS CARVALHO LOPES DA SILVA



Termo de Encerramento

Nome do Livro: DIÁRIO

Nº de Ordem: 11

O presente livro do tipo DIÁRIO contém páginas numeradas, do nº 01 ao nº 20, e serviu para escrituração no período de 01/01/2022 a 31/12/2022, da empresa PANORAMA EMPREENDIMENTOS E SERVIÇOS LTDA.

Parnarama, 31/12/2022

FERNANDO LUIS SAMPAIO MENDES
CONTADOR
CRC/MA 007423

DOMINGOS CARVALHO LOPES DA SILVA
Administrador, Sócio
CPF 922.304.313-15



ASSINATURA ELETRÔNICA

Certificamos que o ato da empresa PANORAMA EMPREENDIMENTOS E SERVIÇOS LTDA consta assinado digitalmente por:

| IDENTIFICAÇÃO DO(S) ASSINANTE(S) | |
|----------------------------------|----------------------------------|
| CPF/CNPJ | Nome |
| 27903206320 | FERNANDO LUIS SAMPAIO MENDES |
| 92230431315 | DOMINGOS CARVALHO LOPES DA SILVA |

CERTIFICO A AUTENTICAÇÃO EM 03/04/2023 09:36 SOB Nº 20230443311.
PROTOCOLO: 230443311 DE 03/04/2023. NIRE: 21600085357.
PANORAMA EMPREENDIMENTOS E SERVIÇOS LTDA

JUCEMA

FLORENCIO BRANDES NETO
RESPONSÁVEL PELA AUTENTICAÇÃO
SÃO LUÍS, 03/04/2023
empresafacil.ma.gov.br



TERMO DE AUTENTICAÇÃO - LIVRO DIGITAL

Declaro exatos os Termos de Abertura e de Encerramento do Livro Digital com características abaixo, conferido e autenticado por Florencio Brandes Neto, sob a autenticidade nº 12304449207 em 03/04/2023, protocolo 230443311. Para validação de Autenticação dos Termos, deverá ser acessado o Portal de Serviços / verificação de documentos do Empreendedor (<http://www.empresafacil.ma.gov.br>) e informar o código de verificação.

| Identificação de Empresa | |
|--------------------------|--|
| Nome Empresarial: | PANORAMA EMPREENDIMENTOS E SERVIÇOS LTDA |
| Número de Registro: | 21600085357 |
| CNPJ: | 10915057000174 |
| Município: | Parnarama |

| Identificação de Livro Digital | |
|-----------------------------------|-------------------------|
| Tipo de Livro: | DIÁRIO |
| Número de Ordem: | 11 |
| Início e Término da Escrituração: | 01/01/2022 - 31/12/2022 |

| Assinante(s) | Nome | CRC/OAB |
|--------------|----------------------------------|----------|
| 27903206320 | FERNANDO LUIS SAMPAIO MENDES | MA007423 |
| 92230431315 | DOMINGOS CARVALHO LOPES DA SILVA | |

CERTIFICO A AUTENTICAÇÃO EM 03/04/2023 09:36 SOB Nº 20230443311.
PROTOCOLO: 230443311 DE 03/04/2023. CÓDIGO DE VERIFICAÇÃO:
12304449207. NIRE: 21600085357.
PANORAMA EMPREENDIMENTOS E SERVIÇOS LTDA

JUCEMA

FLORENCIO BRANDES NETO
RESPONSÁVEL PELA AUTENTICAÇÃO
SÃO LUÍS, 03/04/2023
empresafacil.ma.gov.br

**ALTERAÇÃO CONTRATUAL Nº 06 DA SOCIEDADE LIMITADA
CONSTRUTORA PANORAMA LTDA – ME. CNPJ SOB Nº 10.915.057/0001-74
E NIRE SOB Nº 21200669815.**



Pelo presente instrumento particular: **DOMINGOS CARVALHO LOPES DA SILVA**, brasileiro, solteiro, empresário, nascido em 08/02/1979, em Parnarama – Ma., portador do RG nº 2.052.196 – SSP/PI e CPF nº 922.304.313-15, residente e domiciliado à Rua 03 nº 650, bairro centro – Parnarama – Ma. Cep. 65640-000 **REMANESCENTE** e **FRANCISCA VIANA OLIVEIRA**, brasileira, solteira, empresária, nascida em 21/07/1984, em Parnarama – Ma., portadora do RG nº 2.725.572 – SSP/PI e CPF nº 028.970.023-01, residente e domiciliada à Rua 03 nº 655, bairro centro – Parnarama – Ma. Cep. 65640-000 **CEDENTE**, Únicos sócios componentes da sociedade empresária limitada **CONSTRUTORA PANORAMA LTDA - ME.**, com sede e foro na cidade de Parnarama, Estado do Maranhão, na Rua Pedreiras, 2244, Sala 04 Bairro Centro, CEP: 65.640-000, conforme Contrato Social devidamente arquivado na Junta Comercial do Estado do Maranhão - JUCEMA, em sessão de 16/04/2009 sob NIRE nº 21200669815 e 15/12/2010 sob alteração 20100689027, e 12/09/2013 sob alteração 20130664081, e 04/10/2013 sob alteração 20130719013, e 13/05/2014 sob alteração 20140308644, inscrita no CNPJ sob nº 10.915.057/0001-74, tem entre si, justo e contratado, essa 6ª. (Sexta) alteração do contrato social, mediante as condições estabelecidas nas cláusulas seguintes:

CLÁUSULA 01 – ALTERAÇÃO DA RAZÃO SOCIAL

A Razão social passa a ser: PANORAMA EMPREENDIMENTOS E SERVIÇOS LTDA - ME

CLÁUSULA 02 - DA TRANSFERÊNCIA DE COTAS

A sócia: **FRANCISCA VIANA OLIVEIRA**, não desejando mais permanecer na sociedade, cede e transfere a totalidade de suas cotas, o valor de R\$ 250.000,00 (Duzentos e Cinquenta Mil Reais) em moeda nacional, representando 250.000 (Duzentos e Cinquenta Mil) cotas no valor nominal de R\$ 1,00 (Hum Real) cada ao sócio: **DOMINGOS CARVALHO LOPES DA SILVA**, que passou a ter a totalidade de R\$ 500.000,00 (Quinhentos Mil Reais) representando 500.000 (Quinhentas Mil) cotas no valor nominal de R\$ 1,00 (Hum real) cada, por este ato também, a sócia que se retira da a mais ampla e rasa quitação de seus direitos, nada tendo mais a reclamar em tempo algum quanto a seus direitos na sociedade

CLÁUSULA 03– DA ALTERAÇÃO DO CAPITAL

O Sócio: **DOMINGOS CARVALHO LOPES VIANA**, declara ter investido na sociedade neste ato em moeda corrente nacional R\$ 1.500.000,00 (Hum Milhão e Quinhentos Mil Reais), dividido em 1.500.000 (Hum Milhão e Quinhentos Mil) cotas de valor nominal de R\$ 1,00 (Hum Real) cada, totalizando um capital de R\$ 2.000.000,00 (Dois Milhões de Reais), divididos em 2.000.000 (Dois Milhões) cotas no valor nominal de R\$ 1,00 (Hum Real) cada integralizada em moeda corrente nacional deste país. A responsabilidade do sócio é restrita ao valor de suas cotas e responde solidariamente pela integralização do capital.

CERTIFICO O REGISTRO EM 14/08/2017 16:44 SOB Nº 20171111265.
PROTOCOLO: 171111265 DE 09/08/2017. CÓDIGO DE VERIFICAÇÃO:
11703130541. NIRE: 21200669815.
PANORAMA EMPREENDIMENTOS E SERVIÇOS LTDA - ME

JUCEMA

Lilian Theresa Rodrigues Nendonça
SECRETÁRIA-GERAL
SÃO LUIS, 14/08/2017
www.empresafacil.ma.gov.br



CLÁUSULA 04- DA ALTERAÇÃO DO QUADRO SOCIETÁRIO

Em razão da alteração havida, o capital social, no valor de R\$ 2.000.000,00 (Dois Milhões de Reais), representado por 2.000.000 (Dois Milhões) cotas de valor unitário R\$ 1,00 (Hum Real) passa a ser da seguinte proporção:

DOMINGOS CARVALHO LOPES DA SILVA 2.000.000 cotas R\$ 2.000.000,00
TOTAL 2.000.000 cotas R\$ 2.000.000,00

PARÁGRAFO ÚNICO: Nos termos do artigo 1033, IV, da Lei 10.406/02, a sociedade permanecerá unipessoal, devendo recompor seu quadro societário no prazo máximo de 180 (Cento e Oitenta) dias, sob pena de dissolução.

CLÁUSULA 05 - DA ALTERAÇÃO DO OBJETO SOCIAL

O Objeto social Será: 43.13-4-00 - Obras de Terraplenagem, 43.29-1-04 - Montagem e instalação de sistemas e equipamentos de iluminação e sinalização em vias públicas, portos e aeroportos, 42.21-9-03 - Manutenção de redes de distribuição de energia elétrica, 42.21-9-04 - Construção de estações e redes de telecomunicações, 49.23-0-02 - Serviço de transporte de passageiros - locação de automóveis com motorista, 52.29-0-02 - Serviços de reboque de veículos, 77.11-0-00 - Locação de automóveis sem condutor, 77.32-2-01 - Aluguel de máquinas e equipamentos para construção sem operador, exceto andaimes, 01.61-0-99 - Atividades de apoio à agricultura não especificadas anteriormente (preparo do solo), 33.14-7-12 - Manutenção e reparação de tratores agrícolas, 42.21-9-05 - Manutenção de estações e redes de telecomunicações, 81.29-0-00 - Atividades de limpeza não especificadas anteriormente, 42.11-1-01 - Construção de rodovias e ferrovias, 42.13-8-00 - Obras de urbanização - ruas, praças e calçadas, 43.99-1-03 - Obras de alvenaria, 43.99-1-04 - Serviços de operação e fornecimento de equipamentos para transporte e elevação de cargas e pessoas para uso em obras, 43.99-1-05 - Perfuração e construção de poços de água, 49.24-8-00 - Transporte escolar, 41.20-4-00 - Construção de edifícios

CLÁUSULA 06 - DA RESPONSABILIDADE DOS SÓCIOS

O Sócio cedente desiste de eventuais ativos existentes na empresa, em favor do sócio remanescente e da própria sociedade. Quanto a passivo existente, é de responsabilidade exclusiva do sócio remanescente.

CLÁUSULA 07 - Fica eleito o foro de Parnarama, Maranhão para o exercício e o cumprimento dos direitos e obrigações resultantes deste contrato.

CLÁUSULA 08 - O Administrador: **DOMINGOS CARVALHO LOPES DA SILVA**, declara, sob as penas da lei, de que não está impedido de exercer a administração da sociedade, por lei especial, ou em virtude de condenação criminal, ou por se encontrarem sob os efeitos dela, a pena que vede, ainda que temporariamente, o acesso a cargos públicos; ou por crime falimentar, de prevaricação, peita ou suborno, concussão, peculato, ou contra a economia popular, contra o sistema financeiro nacional, contra normas de defesa da concorrência, contra as relações de consumo, fé pública, ou a propriedade.

CLÁUSULA 09 - Todas as demais cláusulas e condições estabelecidas nos atos constitutivos e alterativos da sociedade, não alcançadas pelo presente instrumento, permanecem em vigor.

JUCEMA

CERTIFICO O REGISTRO EM 14/08/2017 16:44 SOB Nº 20171111265.
PROTOCOLO: 171111265 DE 09/08/2017. CÓDIGO DE VERIFICAÇÃO:
11703130541. NIRE: 21200669815.
PANORAMA EMPREENDIMENTOS E SERVIÇOS LTDA - ME

Lilian Theresa Rodrigues Mendonça
SECRETÁRIA-GERAL
SÃO LUÍS, 14/08/2017
www.empresafacil.ma.gov.br

E por se acharem em pleno acordo em tudo quanto neste instrumento particular foi lavrado, obrigam-se a cumprir o presente aditivo assinando-o abaixo, em 01 (uma) via



Parnarama (MA), 28 de Julho de 2017.

Domingos Carvalho Lopes da Silva
DOMINGOS CARVALHO LOPES DA SILVA

Francisca Viana Oliveira
FRANCISCA VIANA OLIVEIRA

CERTIFICO O REGISTRO EM 14/08/2017 16:44 SOB Nº 20171111265.
PROTOCOLO: 171111265 DE 09/08/2017. CÓDIGO DE VERIFICAÇÃO:
11703130541. NIRE: 21200669815.
PANORAMA EMPREENDIMENTOS E SERVIÇOS LTDA - ME

JUCEMA

Lilian Theresa Rodrigues Mendonça
SECRETÁRIA-GERAL
SÃO LUIS, 14/08/2017
www.empresafacil.ma.gov.br

ALTERAÇÃO CONTRATUAL Nº 07 DA SOCIEDADE LIMITADA
PANORAMA EMPREENDIMENTOS E SERVIÇOS LTDA - ME. CNPJ SOB Nº
10.913.057/0001-74, E NIRE SOB Nº 21200669815 DE TRANSFORMAÇÃO EM EIRELI



Pelo presente instrumento particular: DOMINGOS CARVALHO LOPES DA SILVA, brasileiro, solteiro, empresário, nascido em 08/02/1979, em Parnarama - Ma., portador do RG nº 2.052.196 - SSP/PI e CPF nº 922.304.313-15 residente e domiciliado à Rua 03 nº 650, bairro centro - Parnarama - Ma. Cep. 65640-000 Único sócio componentes da sociedade empresária limitada PANORAMA EMPREENDIMENTOS E SERVIÇOS LTDA - ME., com sede e foro na cidade de Parnarama, Estado do Maranhão, na Rua Pedreiras, 2244, Sala 04 Bairro Centro, CEP: 65.640-000, conforme Contrato Social devidamente arquivado na Junta Comercial do Estado do Maranhão - JUCEMA, em sessão de 16/04/2009 sob NIRE nº 21200669815, Resolve Transformar a Sociedade Limitada em Empresa Individual de Responsabilidade Limitada, a qual regerá, doravante, pelo Presente Ato Constitutivo:

CLÁUSULA 1ª - Fica Transformada esta Sociedade Limitada em Empresa Individual de Responsabilidade Limitada - EIRELI, passando a denominação social a ser PANORAMA EMPREENDIMENTOS E SERVIÇOS EIRELI com todos os direitos e obrigações pertinentes.

CLÁUSULA 2ª - O acervo desta sociedade, no valor de R\$ 2.000.000,00 (Dois Milhões de Reais) passa a constituir o capital da Empresa Individual de Responsabilidade Limitada.

Para tanto, firmo em ato contínuo, Ato Constitutivo de Empresa Individual de Responsabilidade Limitada Eireli

ATO CONSTITUTIVO DE EMPRESA INDIVIDUAL DE RESPONSABILIDADE LIMITADA POR
TRANSFORMAÇÃO DE SOCIEDADE LIMITADA
PANORAMA EMPREENDIMENTOS E SERVIÇOS EIRELI

DOMINGOS CARVALHO LOPES DA SILVA, brasileiro, solteiro, empresário, nascido em 08/02/1979, em Parnarama - Ma., portador do RG nº 2.052.196 - SSP/PI e CPF nº 922.304.313-15, residente e domiciliado à Rua 03 nº 650, bairro centro - Parnarama - Ma. Cep. 65640-000, Constitui uma Empresa Individual de Responsabilidade Limitada, sob as seguintes cláusulas:

1ª A empresa girará sob o nome empresaria: PANORAMA EMPREENDIMENTOS E SERVIÇOS EIRELI e tem sede e domicílio na Rua Pedreiras, 2244, Sala 04 Bairro Centro, Parnarama - Ma., CEP: 65.640-000

2ª O capital é de: R\$ 2.000.000,00 (Dois Milhões de Reais), totalmente integralizado neste ato em moeda corrente do País, valor mínimo de 100 vezes o salário mínimo vigente no país.

3ª O objeto, 41.20-4-00 - Construção de edifícios, 43.29-I-04 - Montagem e instalação de sistemas e equipamentos de iluminação e sinalização em vias públicas, portos e aeroportos

CERTIFICO O REGISTRO EM 25/07/2016 11:37 SOB Nº 21600085357.
PROTÓCOLO: 180442422 DE 25/07/2016. CÓDIGO DE VERIFICAÇÃO:
21602962918. NIRE: 21600085357.
PANORAMA EMPREENDIMENTOS E SERVIÇOS EIRELI

JUCEMA

Lilian Theresia Rodrigues Mendonça
SECRETARIA-GERAL
SÃO LUÍS, 25/07/2016
www.empresafacil.ma.gov.br

A validade desta documento, se impresso, fica sujeita à comprovação de sua autenticidade nos respectivos portais.
Informando seus respectivos códigos de verificação

**ATO CONSTITUTIVO DE EMPRESA INDIVIDUAL DE RESPONSABILIDADE LIMITADA POR
TRANSFORMAÇÃO DE SOCIEDADE LIMITADA
PANORAMA EMPREENDIMENTOS E SERVIÇOS EIRELI**



42.21-9-03 - Manutenção de redes de distribuição de energia elétrica, 42.21-9-04 - Construção de estações e redes de telecomunicações, 49.23-0-02 - Serviço de transporte de passageiros - locação de automóveis com motorista, 52.29-0-02 - Serviços de reboque de veículos, 77.11-0-00 - Locação de automóveis sem condutor, 77.32-2-01 - Aluguel de máquinas e equipamentos para construção sem operador, exceto andaimes, 01.61-0-99 - Atividades de apoio à agricultura não especificadas anteriormente (preparo do solo), 33.14-7-12 - Manutenção e reparação de tratores agrícolas, 42.21-9-05 - Manutenção de estações e redes de telecomunicações, 81.29-0-00 - Atividades de limpeza não especificadas anteriormente, 42.11-1-01 - Construção de rodovias e ferrovias, 42.13-8-00 - Obras de urbanização - ruas, praças e calçadas, 43.99-1-03 - Obras de alvenaria, 43.99-1-04 - Serviços de operação e fornecimento de equipamentos para transporte e elevação de cargas e pessoas para uso em obras, 43.99-1-05 - Perfuração e construção de poços de água, 49.24-8-00 - Transporte escolar, 43.13-4-00 - Obras de Terraplenagem

4ª A empresa iniciou suas atividades em 16 de Abril de 2009, e seu prazo de duração é indeterminado.

5ª A administração da empresa será exercida por **DOMINGOS CARVALHO LOPES DA SILVA**, a quem caberá a representação ativa e passiva, judicial e extrajudicial, desta empresa.

6ª O exercício social coincidirá com o ano civil, sendo em 31 de dezembro de cada ano será elaborado inventário, balanço patrimonial e balanço de resultado econômico, cabendo ao titular os lucros ou perdas apuradas.

7ª Declaro que não possuo nenhuma outra empresa dessa modalidade registrada.

8ª O Administrador: **DOMINGOS CARVALHO LOPES DA SILVA**, declara, sob as penas da lei, de que não está impedido de exercer a administração da sociedade, por lei especial, ou em virtude de condenação criminal, ou por se encontrarem sob os efeitos dela, a pena que vede, ainda que temporariamente, o acesso a cargos públicos; ou por crime falimentar, de prevaricação, peita ou suborno, concussão, peculato, ou contra a economia popular, contra o sistema financeiro nacional, contra normas de defesa da concorrência, contra as relações de consumo, fé pública, ou a propriedade.

9ª Fica eleito o foro de Parnarama, Maranhão para o exercício e o cumprimento dos direitos e obrigações resultantes deste contrato.

E por se acharem em pleno acordo em tudo quanto neste instrumento particular foi lavrado, obrigam-se a cumprir o presente aditivo assinando-o abaixo, em 01 (uma) via

Parnarama (MA), 22 de Junho de 2018.

Domingos Carvalho Lopes da Silva
DOMINGOS CARVALHO LOPES DA SILVA

JUCEMA

CERTIFICO O REGISTRO EM 25/07/2018 12:07 SOB Nº 21600085357.
PROTOCOLO: 180442422 DE 25/07/2018. CÓDIGO DE VERIFICAÇÃO:
11802962918. NIRE: 21600085357.
PANORAMA EMPREENDIMENTOS E SERVIÇOS EIRELI

Lilian Theresa Rodrigues Nendonça
SECRETARIA-GERAL
SÃO LUÍS, 25/07/2018
www.empresafacil.ma.gov.br

ALTERAÇÃO E CONSOLIDAÇÃO CONTRATUAL Nº 01 DA EMPRESA -
PANORAMA EMPREENDIMENTOS E SERVIÇOS EIRELI CNPJ SOB Nº
10.915.057/0001-74 E NIRE SOB Nº 21600615357



Pelo presente instrumento particular: **DOMINGOS CARVALHO LOPES DA SILVA**, brasileiro, solteiro, empresário, nascido em 08/02/1979, em Parnarama - Ma., portador do RG nº 2.052.196 - SSP/PI e CPF nº 922.304.313-15, residente e domiciliado à Rua 03 nº 650, bairro centro - Parnarama - Ma. Cep. 65640-000, na condição de representante da empresa **PANORAMA EMPREENDIMENTOS E SERVIÇOS EIRELI**, inscrita no CNPJ nº 10.915.057/0001-74, com sede e foro na cidade de Parnarama, Estado do Maranhão, na Rua Pedreiras, 2244, Sala 04 Bairro Centro, CEP. 65.640-000, conforme Contrato Social devidamente arquivado na Junta Comercial do Estado do Maranhão - JUCEMA sob NIRE nº 21600085357. Resolve alterar e consolidar o ato constitutivo

CLÁUSULA 1ª - O objeto social passa a ser: 41.20-4-00 - Construção de edifícios, 43.13-4-00 - Obras de Terraplenagem, 43.29-1-04 - Montagem e instalação de sistemas e equipamentos de iluminação e sinalização em vias públicas, portos e aeroportos, 42.21-9-03 - Manutenção de redes de distribuição de energia elétrica, 42.21-9-04 - Construção de estações e redes de telecomunicações, 49.23-0-02 - Serviço de transporte de passageiros - locação de automóveis com motorista, 52.29-0-02 - Serviços de reboque de veículos, 77.11-0-00 - Locação de automóveis sem condutor, 77.32-2-01 - Aluguel de máquinas e equipamentos para construção sem operador, exceto andaimes, 01.61-0-99 - Atividades de apoio à agricultura não especificadas anteriormente (preparo do solo), 33.14-7-12 - Manutenção e reparação de tratores agrícolas, 42.21-9-05 - Manutenção de estações e redes de telecomunicações, 81.29-0-00 - Atividades de limpeza não especificadas anteriormente (Limpeza de Ruas), 42.11-1-01 - Construção de rodovias e ferrovias, 42.13-8-00 - Obras de urbanização - ruas, praças e calçadas, 43.99-1-03 - Obras de alvenaria, 43.99-1-04 - Serviços de operação e fornecimento de equipamentos para transporte e elevação de cargas e pessoas para uso em obras, 43.99-1-05 - Perfuração e construção de poços de água, 49.24-8-00 - Transporte escolar, 38.11-4-00 - Coleta de Resíduos não-perigosos, 38.21-1-00 - tratamento e disposição de resíduos não-perigosos, 43-11-8-01 - Demolição de edifícios e outras estruturas, 35.12-3-00 - Transmissão de energia elétrica, 36.00-6-01 - Captação, tratamento e distribuição de água

À vista da modificação ora ajustada, consolida-se o ato constitutivo com a seguinte redação:

CONSOLIDAÇÃO

1ª A empresa gira sob o nome empresarial: **PANORAMA EMPREENDIMENTOS E SERVIÇOS EIRELI** e tem sede e domicílio na Rua Pedreiras, 2244, Sala 04 Bairro Centro, Parnarama - Ma., CEP 65.640-000

2ª O capital é de: R\$ 2.000.000,00 (Dois Milhões de Reais), totalmente integralizado neste ato em moeda corrente do País, valor mínimo de 100 vezes o salário mínimo vigente no país.

3ª O objeto: 41.20-4-00 - Construção de edifícios, 43.13-4-00 - Obras de Terraplenagem, 43.29-1-04 - Montagem e instalação de sistemas e equipamentos de iluminação e sinalização em vias públicas, portos e

CERTIFICO O REGISTRO EM 04/02/2019 10:27 SOB Nº 20190038853.
PROTOCOLO: 190038853 DE 01/02/2019. CODIGO DE VERIFICAÇÃO:
11900482196. NIRE: 21600085357.
PANORAMA EMPREENDIMENTOS E SERVIÇOS EIRELI

JUCEMA

Lilian Theresa Rodrigues Mendonça
SECRETÁRIA-GERAL
SÃO LUIS, 04/02/2019
www.empresafacil.ma.gov.br

aeroporos, 42.21-9-03 - Manutenção de redes de distribuição de energia elétrica, 42.21-9-04 - Construção de estações e redes de telecomunicações, 49.23-0-02 - Serviços de transporte de passageiros - locação de automóveis com motorista, 52.29-0-02 - Serviços de reboque de veículos, 77.11-0-00 - Locação de automóveis sem condutor, 77.32-2-01 - Aluguel de máquinas e equipamentos para construção sem operador, exceto andaimes, 01.61-0-99 - Atividades de apoio à agricultura não especificadas anteriormente (preparo do solo), 33.14-7-12 - Manutenção e reparação de tratores agrícolas, 42.21-9-05 - Manutenção de estações e redes de telecomunicações, 81.29-0-00 - Atividades de limpeza não especificadas anteriormente (Limpeza de Ruas), 42.11-1-01 - Construção de rodovias e ferrovias, 42.13-8-00 - Obras de urbanização - ruas, praças e calçadas, 43.99-1-03 - Obras de alvenaria, 43.99-1-04 - Serviços de operação e fornecimento de equipamentos para transporte e elevação de cargas e pessoas para uso em obras, 43.99-1-05 - Perfuração e construção de poços de água, 49.24-8-00 - Transporte escolar, 38.11-4-00 - Coleta de Resíduos não-perigosos, 38.21-1-00 - tratamento e disposição de resíduos não-perigosos, 43-11-8-01 - Demolição de edifícios e outras estruturas, 35.12-3-00 - Transmissão de energia elétrica, 36.00-6-01 - Captação, tratamento e distribuição de água



4ª A empresa iniciou suas atividades em 20 de Março de 2009, e seu prazo de duração é indeterminado

5ª A administração da empresa será exercida por **DOMINGOS CARVALHO LOPES DA SILVA**, a quem caberá a representação ativa e passiva, judicial e extrajudicial, desta empresa.

6ª O exercício social coincidirá com o ano civil, sendo em 31 de dezembro de cada ano será elaborado inventário, balanço patrimonial e balanço de resultado econômico, cabendo ao titular os lucros ou perdas apuradas.

7ª Declaro que não possuo nenhuma outra empresa dessa modalidade registrada

8ª O Administrador, **DOMINGOS CARVALHO LOPES DA SILVA**, declara, sob as penas da lei, de que não está impedido de exercer a administração da sociedade, por lei especial, ou em virtude de condenação criminal, ou por se encontrarem sob os efeitos dela, a pena que vede, ainda que temporariamente, o acesso a cargos públicos; ou por crime falimentar, de prevaricação, peita ou suborno, concussão, peculato, ou contra a economia popular, contra o sistema financeiro nacional, contra normas de defesa da concorrência, contra as relações de consumo, fé pública, ou a propriedade.

9ª Fica eleito o foro de Parnarama, Maranhão para o exercício e o cumprimento dos direitos e obrigações resultantes deste contrato.

E por se acharem em pleno acordo em tudo quanto neste instrumento particular foi estipulado, obrigam-se a cumprir o presente aditivo assinando-o abaixo, em 01 (uma) via



Parnarama (MA), 25 de Janeiro de 2019

DOMINGOS CARVALHO LOPES DA SILVA
DOMINGOS CARVALHO LOPES DA SILVA

JUCEMA

CERTIFICO O REGISTRO EM 04/02/2019 10:27 SOB Nº 20190038853.
PROTOCOLO: 190038853 DE 01/02/2019. CÓDIGO DE VERIFICAÇÃO:
11900482196. NIRE: 2160085357.
PARNARAMA EMPREENDIMENTOS E SERVIÇOS EIRELI

Lilian Theresa Rodrigues Mandouça
SECRETARIA-GERAL
SÃO LUÍS, 04/02/2019
www.empresafacil.ma.gov.br



Francisco Wagner Oliveira de Sousa
Francisco Wagner Oliveira de Sousa
Francisco Wagner Oliveira de Sousa
 Caxias (MA), 14/02/2019
 Instrumento de 1ª e 2ª Escelha

Francisco Wagner Oliveira de Sousa
 Tabelião e Registrador Substituto
 3º Ofício de Caxias - MA
 CPF: 024.479.033-75

CERTIFICO O REGISTRO EM 04/02/2019 10:27 SOB Nº 20190038853.
 PROTOCOLO: 190038853 DE 01/02/2019. CÓDIGO DE VERIFICAÇÃO:
 11900482196. NIRE: 2160085357.
 PANORAMA EMPREENDIMENTOS E SERVIÇOS EIRELI

JUCEMA

Lilian Theresa Rodrigues Mendonça
 SECRETÁRIA-GERAL
 SÃO LUÍS, 04/02/2019
 www.empresafacil.ma.gov.br

ALTERAÇÃO E CONSOLIDAÇÃO CONTRATUAL Nº 02 DA EMPRESA -
PANORAMA EMPREENDIMENTOS E SERVIÇOS EIRELI CNPJ SOB Nº
10.915.057/0001-74 E NIRE SOB Nº 21600085357



Pelo presente instrumento particular: DOMINGOS CARVALHO LOPES DA SILVA, brasileiro, solteiro, empresário, nascido em 08/02/1979, em Parnarama - Ma, portador do RG nº 2.052.196 - SSP/PI e CPF nº 922.304.313-15, residente e domiciliado à Rua 03 nº 650, bairro centro - Parnarama - Ma, Cep. 65640-000, na condição de representante da empresa PANORAMA EMPREENDIMENTOS E SERVIÇOS EIRELI, inscrita no CNPJ nº 10.915.057/0001-74, com sede e foro na cidade de Parnarama, Estado do Maranhão, na Rua Pedreiras, 2244, Sala 04 Bairro Centro, CEP: 65.640-000, conforme Contrato Social devidamente arquivado na Junta Comercial do Estado do Maranhão - JUCEMA sob NIRE nº 21600085357, Resolve alterar e consolidar o referido instrumento da seguinte forma:

CLÁUSULA 1ª - O objeto social que é: 41.20-4-00 - Construção de edifícios, 43.13-4-00 - Obras de Terraplenagem, 43.29-1-04 - Montagem e instalação de sistemas e equipamentos de iluminação e sinalização em vias públicas, portos e aeroportos, 42.21-9-03 - Manutenção de redes de distribuição de energia elétrica, 42.21-9-04 - Construção de estações e redes de telecomunicações, 49.23-0-02 - Serviço de transporte de passageiros - locação de automóveis com motorista, 52.29-0-02 - Serviços de reboque de veículos, 77.11-0-00 - Locação de automóveis sem condutor, 77.32-2-01 - Aluguel de máquinas e equipamentos para construção sem operador, exceto andaimes, 01.61-0-99 - Atividades de apoio à agricultura não especificadas anteriormente (preparo do solo), 33.14-7-12 - Manutenção e reparação de tratores agrícolas, 42.21-9-05 - Manutenção de estações e redes de telecomunicações, 81.29-0-00 - Atividades de limpeza não especificadas anteriormente (Limpeza de Ruas), 42.11-1-01 - Construção de rodovias e ferrovias, 42.13-8-00 - Obras de urbanização - ruas, praças e calçadas, 43.99-1-03 - Obras de alvenaria, 43.99-1-04 - Serviços de operação e fornecimento de equipamentos para transporte e elevação de cargas e pessoas para uso em obras, 43.99-1-05 - Perfuração e construção de poços de água, 49.24-8-00 - Transporte escolar, 38.11-4-00 - Coleta de Resíduos não-perigosos, 38.21-1-00 - tratamento e disposição de resíduos não-perigosos, 43-11-8-01 - Demolição de edifícios e outras estruturas, 35.12-3-00 - Transmissão de energia elétrica, 36.00-6-01 - Captação, tratamento e distribuição de água, passa a ser: 41.20-4-00 - Construção de edifícios, 43.13-4-00 - Obras de Terraplenagem, 43.29-1-04 - Montagem e instalação de sistemas e equipamentos de iluminação e sinalização em vias públicas, portos e aeroportos, 42.21-9-03 - Manutenção de redes de distribuição de energia elétrica, 42.21-9-04 - Construção de estações e redes de telecomunicações, 49.23-0-02 - Serviço de transporte de passageiros - locação de automóveis com motorista, 52.29-0-02 - Serviços de reboque de veículos, 77.11-0-00 - Locação de automóveis sem condutor, 77.32-2-01 - Aluguel de máquinas e equipamentos para construção sem operador, exceto andaimes, 01.61-0-99 - Atividades de apoio à agricultura não especificadas anteriormente (preparo do solo), 33.14-7-12 - Manutenção e reparação de tratores agrícolas, 42.21-9-05 - Manutenção de estações e redes de telecomunicações, 81.29-0-00 - Atividades de limpeza não especificadas anteriormente (Limpeza de Ruas), 42.11-1-01 - Construção de rodovias e ferrovias, 42.13-8-00 - Obras de urbanização - ruas, praças e calçadas, 43.99-1-03 - Obras de alvenaria, 43.99-1-04 - Serviços de operação e fornecimento de equipamentos para transporte e elevação de cargas e pessoas para uso em obras, 43.99-1-05 - Perfuração e construção de poços de água, 49.24-8-00 - Transporte escolar, 38.11-4-00 - Coleta de Resíduos não-perigosos, 38.21-1-00 - tratamento e disposição de resíduos não-perigosos, 43-11-8-01 - Demolição de edifícios e outras estruturas, 36.00-6-01 - Captação, tratamento e distribuição de água

À vista da modificação ora ajustada, consolida-se o ato com a seguinte redação:

CERTIFICO O REGISTRO EM 25/06/2019 15:25 SOB Nº 20190805579.
PROTOCOLO: 190805579 DE 25/06/2019. CÓDIGO DE VERIFICAÇÃO:
11902865440. NIRE: 21600085357.
PANORAMA EMPREENDIMENTOS E SERVIÇOS EIRELI

JUCEMA

Lilian Theresa Rodrigues Mendonça
SECRETÁRIA-GERAL
SÃO LUIS, 25/06/2019
www.empresafacil.ma.gov.br

CONSOLIDAÇÃO



1ª A empresa gira sob o nome empresarial: **PANORAMA EMPREENDIMENTOS E SERVIÇOS EIRELI** e tem sede e domicílio na Rua Pedreiras, 2244, Sala 04 Bairro Parnarama - Ma., CEP: 65.640-000

2ª O capital é de: R\$ 2.000.000,00 (Dois Milhões de Reais), totalmente integralizado neste ato em moeda corrente do País, valor mínimo de 100 vezes o salário mínimo vigente no país.

3ª O objeto: 41.20-4-00 - Construção de edifícios, 43.13-4-00 - Obras de Terraplenagem, 43.29-1-04 - Montagem e instalação de sistemas e equipamentos de iluminação e sinalização em vias públicas, portos e aeroportos, 42.21-9-03 - Manutenção de redes de distribuição de energia elétrica, 42.21-9-04 - Construção de estações e redes de telecomunicações, 49.23-0-02 - Serviço de transporte de passageiros - locação de automóveis com motorista, 52.29-0-02 - Serviços de reboque de veículos, 77.11-0-00 - Locação de automóveis sem condutor, 77.32-2-01 - Aluguel de máquinas e equipamentos para construção sem operador, exceto andaimes, 01.61-0-99 - Atividades de apoio à agricultura não especificadas anteriormente (preparo do solo), 33.14-7-12 - Manutenção e reparação de tratores agrícolas, 42.21-9-05 - Manutenção de estações e redes de telecomunicações, 81.29-0-00 - Atividades de limpeza não especificadas anteriormente (Limpeza de Ruas), 42.11-1-01 - Construção de rodovias e ferrovias, 42.13-8-00 - Obras de urbanização - ruas, praças e calçadas, 43.99-1-03 - Obras de alvenaria, 43.99-1-04 - Serviços de operação e fornecimento de equipamentos para transporte e elevação de cargas e pessoas para uso em obras, 43.99-1-05 - Perfuração e construção de poços de água, 49.24-8-00 - Transporte escolar, 38.11-4-00 - Coleta de Resíduos não-perigosos, 38.21-1-00 - tratamento e disposição de resíduos não-perigosos, 43-11-8-01 - Demolição de edifícios e outras estruturas, 36.00-5-01 - Captação, tratamento e distribuição de água

4ª A empresa iniciou suas atividades em 20 de Março de 2009, e seu prazo de duração é indeterminado.

5ª A administração da empresa será exercida por **DOMINGOS CARVALHO LOPES DA SILVA**, a quem caberá a representação ativa e passiva judicial e extrajudicial, desta empresa.

6ª O exercício social coincidirá com o ano civil, sendo em 31 de dezembro de cada ano será elaborado inventário, balanço patrimonial e balanço de resultado econômico, cabendo ao titular os lucros ou perdas apuradas.

7ª Declaro que não possuo nenhuma outra empresa dessa modalidade registrada.

8ª O Administrador, **DOMINGOS CARVALHO LOPES DA SILVA**, declara, sob as penas da lei, de que não está impedido de exercer a administração da sociedade, por lei especial, ou em virtude de condenação criminal, ou por se encontrarem sob os efeitos dela, a pena que vede, ainda que temporariamente, o acesso a cargos públicos; ou por crime falimentar, de prevaricação, peita ou suborno, concussão, peculato, ou contra a economia popular, contra o sistema financeiro nacional, contra normas de defesa da concorrência, contra as relações de consumo, fé pública, ou a propriedade.

9ª Fica eleito o foro de Parnarama, Maranhão para o exercício e o cumprimento dos direitos e obrigações resultantes deste contrato.

CERTIFICO O REGISTRO EM 25/06/2019 15:25 SOB Nº 20190805579.
PROTOCOLO: 190805579 DE 25/06/2019. CÓDIGO DE VERIFICAÇÃO:
11902865440. NIRE: 2160085357.
PANORAMA EMPREENDIMENTOS E SERVIÇOS EIRELI

JUCEMA

Lilian Theresa Rodrigues Mendonça
SECRETÁRIA-GERAL
SÃO LUÍS, 25/06/2019
www.empresafacil.ma.gov.br

E por se acharem em pleno acordo em tudo quanto neste instrumento particular obrigam-se a cumprir o presente aditivo assinando-o abaixo, em 01 (uma) via



Parnarama (MA), 25 de Junho de 2019

Domingos Carvalho Lopes da Silva
DOMINGOS CARVALHO LOPES DA SILVA



Francisco Wagner
Francisco Wagner - Tabelião de Boisa
Tabelião e Registrador Substituto
3º Ofício de Cartas - 112
CPF: 024.479.011-77

CERTIFICO O REGISTRO EM 25/06/2019 15:25 SOB N° 20190805579.
PROTOCOLO: 190805579 DE 25/06/2019. CÓDIGO DE VERIFICAÇÃO:
11902865440. NIRE: 21600095357.
PANORAMA EMPREENDIMENTOS E SERVIÇOS EIRELI

JUCEMA

Lilian Theresa Rodrigues Nendonça
SECRETARIA-GERAL
SÃO LUÍS, 25/06/2019
www.empresafacil.ma.gov.br

ALTERAÇÃO E CONSOLIDAÇÃO CONTRATUAL Nº 03 DA EMPRESA -
PANORAMA EMPREENDIMENTOS E SERVIÇOS EIRELI CNPJ SOB Nº
10.915.057/0001-74 E NIRE SOB Nº 21600085357



Pelo presente instrumento particular: **DOMINGOS CARVALHO LOPES DA SILVA**, brasileiro, solteiro, empresário, nascido em 08/02/1979, em Parnarama – Ma., portador do RG nº 2.052.196 – SSP/PI e CPF nº 922.304.313-15, residente e domiciliado à Rua 03 nº 650, bairro centro – Parnarama – Ma. Cep. 65640-000, na condição de representante da empresa **PANORAMA EMPREENDIMENTOS E SERVIÇOS EIRELI**. Inscrita no CNPJ nº 10.915.057/0001-74, com sede e foro na cidade de Parnarama, Estado do Maranhão, na Rua Pedreiras, 2244, Sala 04 Bairro Centro, CEP: 65.640-000, conforme Contrato Social devidamente arquivado na Junta Comercial do Estado do Maranhão - JUCEMA sob NIRE nº 21600085357, Resolve alterar e consolidar o referido instrumento da seguinte forma:

CLÁUSULA 1ª – O objeto social que é: 41.20-4-00 - Construção de edifícios, 43.13-4-00 – Obras de Terraplenagem, 43.29-1-04 – Montagem e instalação de sistemas e equipamentos de iluminação e sinalização em vias públicas, portos e aeroportos, 42.21-9-03 – Manutenção de redes de distribuição de energia elétrica, 42.21-9-04 - Construção de estações e redes de telecomunicações, 49.23-0-02 - Serviço de transporte de passageiros - locação de automóveis com motorista, 52.29-0-02 - Serviços de reboque de veículos, 77.11-0-00 - Locação de automóveis sem condutor, 77.32-2-01 - Aluguel de máquinas e equipamentos para construção sem operador, exceto andaimes, 01.61-0-99 - Atividades de apoio à agricultura não especificadas anteriormente (preparo do solo), 33.14-7-12 - Manutenção e reparação de tratores agrícolas, 42.21-9-05 - Manutenção de estações e redes de telecomunicações, 81.29-0-00 - Atividades de limpeza não especificadas anteriormente (Limpeza de Ruas), 42.11-1-01 - Construção de rodovias e ferrovias, 42.13-8-00 - Obras de urbanização - ruas, praças e calçadas, 43.99-1-03 - Obras de alvenaria, 43.99-1-04 - Serviços de operação e fornecimento de equipamentos para transporte e elevação de cargas e pessoas para uso em obras, 43.99-1-05 - Perfuração e construção de poços de água, 49.24-8-00 - Transporte escolar, 38.11-4-00 – Coleta de Resíduos não-perigosos, 38.21-1-00 - tratamento e disposição de resíduos não-perigosos, 43-11-8-01 – Demolição de edifícios e outras estruturas, 36.00-6-01 - Captação, tratamento e distribuição de água **passa a ser:** 41.20-4-00 - Construção de edifícios, 43.13-4-00 – Obras de Terraplenagem, 43.29-1-04 – Montagem e instalação de sistemas e equipamentos de iluminação e sinalização em vias públicas, portos e aeroportos, 42.21-9-03 – Manutenção de redes de distribuição de energia elétrica, 42.21-9-04 - Construção de estações e redes de telecomunicações, 49.23-0-02 - Serviço de transporte de passageiros - locação de automóveis com motorista, 52.29-0-02 - Serviços de reboque de veículos, 77.11-0-00 - Locação de automóveis sem condutor, 77.32-2-01 - Aluguel de máquinas e equipamentos para construção sem operador, exceto andaimes, 01.61-0-99 - Atividades de apoio à agricultura não especificadas anteriormente (preparo do solo), 33.14-7-12 - Manutenção e reparação de tratores agrícolas, 42.21-9-05 - Manutenção de estações e redes de telecomunicações, 81.29-0-00 - Atividades de limpeza não especificadas anteriormente (Limpeza de Ruas), 42.11-1-01 - Construção de rodovias e ferrovias, 42.13-8-00 - Obras de urbanização - ruas, praças e calçadas, 43.99-1-03 - Obras de alvenaria, 43.99-1-04 - Serviços de operação e fornecimento de equipamentos para transporte e elevação de cargas e pessoas para uso em obras, 43.99-1-05 - Perfuração e construção de poços de água, 49.24-8-00 - Transporte escolar, 38.11-4-00 – Coleta de Resíduos não-perigosos, 38.21-1-00 - tratamento e disposição de resíduos não-perigosos, 43-11-8-01 – Demolição de edifícios e outras estruturas, 36.00-6-01 - Captação, tratamento e distribuição de água, 81.21-4-00 – Limpeza em prédios e domicílios, 81.11-7-00 - Serviços combinados para apoio a edifícios, exceto condomínios prediais, 7830-2/00 - Fornecimento e gestão de recursos humanos para terceiros, 7810-8/00 - Seleção e agenciamento de mão-de-obra, 7820-5/00 - Locação de mão-de-obra temporária, 8011-1/01 - Atividades de vigilância e segurança privada.

À vista da modificação ora ajustada, consolida-se o ato com a seguinte redação:

CONSOLIDAÇÃO

1ª A empresa gira sob o nome empresarial: **PANORAMA EMPREENDIMENTOS E SERVIÇOS EIRELI** e tem sede e domicílio na Rua Pedreiras, 2244, Sala 04 Bairro Centro, Parnarama – Ma., CEP: 65.640-000

2ª O capital é de: R\$ 2.000.000,00 (Dois Milhões de Reais), totalmente integralizado neste ato em moeda corrente do País, valor mínimo de 100 vezes o salário mínimo vigente no país.

3ª O objeto: 41.20-4-00 - Construção de edifícios, 43.13-4-00 - Obras de Terraplenagem, 43.29-1-04 - Montagem e instalação de sistemas e equipamentos de iluminação e sinalização em vias públicas, portos e aeroportos, 42.21-9-03 - Manutenção de redes de distribuição de energia elétrica, 42.21-9-04 - Construção de estações e redes de telecomunicações, 49.23-0-02 - Serviço de transporte de passageiros - locação de automóveis com motorista, 52.29-0-02 - Serviços de reboque de veículos, 77.11-0-00 - Locação de automóveis sem condutor, 77.32-2-01 - Aluguel de máquinas e equipamentos para construção sem operador, exceto andaimes, 01.61-0-99 - Atividades de apoio à agricultura não especificadas anteriormente (preparo do solo), 33.14-7-12 - Manutenção e reparação de tratores agrícolas, 42.21-9-05 - Manutenção de estações e redes de telecomunicações, 81.29-0-00 - Atividades de limpeza não especificadas anteriormente (Limpeza de Ruas), 42.11-1-01 - Construção de rodovias e ferrovias, 42.13-8-00 - Obras de urbanização - ruas, praças e calçadas, 43.99-1-03 - Obras de alvenaria, 43.99-1-04 - Serviços de operação e fornecimento de equipamentos para transporte e elevação de cargas e pessoas para uso em obras, 43.99-1-05 - Perfuração e construção de poços de água, 49.24-8-00 - Transporte escolar, 38.11-4-00 - Coleta de Resíduos não-perigosos, 38.21-1-00 - tratamento e disposição de resíduos não-perigosos, 43-11-8-01 - Demolição de edifícios e outras estruturas, 36.00-6-01 - Captação, tratamento e distribuição de água, 81.21-4-00 - Limpeza em prédios e domicílios, 81.11-7-00 - Serviços combinados para apoio a edifícios, exceto condomínios prediais, 7830-2/00 - Fornecimento e gestão de recursos humanos para terceiros, 7810-8/00 - Seleção e agenciamento de mão-de-obra, 7820-5/00 - Locação de mão-de-obra temporária, 8011-1/01 - Atividades de vigilância e segurança privada.

4ª A empresa iniciou suas atividades em 20 de Março de 2009, e seu prazo de duração é indeterminado.

5ª A administração da empresa será exercida por **DOMINGOS CARVALHO LOPES DA SILVA**, a quem caberá a representação ativa e passiva, judicial e extrajudicial, desta empresa.

6ª O exercício social coincidirá com o ano civil, sendo em 31 de dezembro de cada ano será elaborado inventário, balanço patrimonial e balanço de resultado econômico, cabendo ao titular os lucros ou perdas apuradas.

7ª Declaro que não possui nenhuma outra empresa dessa modalidade registrada.

8ª O Administrador: **DOMINGOS CARVALHO LOPES DA SILVA**, declara, sob as penas da lei, de que não está impedido de exercer a administração da sociedade, por lei especial, ou em virtude de condenação criminal, ou por se encontrarem sob os efeitos dela, a pena que vede, ainda que temporariamente, o acesso a cargos públicos; ou por crime falimentar, de prevaricação, peita ou suborno, concussão, peculato, ou contra a economia popular, contra o sistema financeiro nacional, contra normas de defesa da concorrência, contra as relações de consumo, fê pública, ou a propriedade.

9ª Fica eleito o foro de Parnarama, Maranhão para o exercício e o cumprimento dos direitos e obrigações resultantes deste contrato.



E por se acharem em pleno acordo em tudo quanto neste instrumento particular foi lavrado, obrigam-se a cumprir o presente aditivo assinando-o abaixo, em 01 (uma) via

Parnarama (MA), 08 de Maio de 2020.

DOMINGOS CARVALHO LOPES DA SILVA



MINISTÉRIO DA ECONOMIA
Secretaria Especial de Desburocratização, Gestão e Governo Digital
Secretaria de Governo Digital
Departamento Nacional de Registro Empresarial e Integração



ASSINATURA ELETRÔNICA

Certificamos que o ato da empresa PANORAMA EMPREENDIMENTOS E SERVIÇOS EIRELI consta assinado digitalmente por:

| IDENTIFICAÇÃO DO(S) ASSINANTE(S) | |
|----------------------------------|----------------------------------|
| CPF | Nome |
| 92230431315 | DOMINGOS CARVALHO LOPES DA SILVA |

CERTIFICO O REGISTRO EM 12/05/2020 16:56 SOB N° 20200322613.
PROTOCOLO: 200322613 DE 12/05/2020. CÓDIGO DE VERIFICAÇÃO:
12001874632. NIRE: 21600085357.
PANORAMA EMPREENDIMENTOS E SERVIÇOS EIRELI

JUCEMA

Lilian Theresa Rodrigues Mendonça
SECRETÁRIA-GERAL
SÃO LUÍS, 12/05/2020
www.empresafacil.ma.gov.br



Anotação de Responsabilidade Técnica - ART
Lei nº 6.496, de 7 de dezembro de 1977

CREA-MA

ART CARGO-FUNÇÃO
Nº 00019116797755010310



Conselho Regional de Engenharia e Agronomia do Estado do Maranhão

INICIAL

1. Responsável Técnico

MILTON BRITO BONFIM JUNIOR
Título profissional: ENGENHEIRO CIVIL
RNP: 1911679775
Registro: 15292MA

2. Contratante

Contratante: CONSTRUTORA PANORAMA LTDA
AVANEIDA,175 B
Complemento: Baixo: CENTRO
Cidade: PARNARAMA UF: MA CEP: 65640000
País: Brasil
Tipo de contratante: Pessoa Jurídica
Ação Institucional: Outros
CPF/CNPJ: 10.915.057/0001-74
Nº:
Data de Solicitação: 08/06/2017
Data do Atendimento:

3. Vínculo Contratual

Unidade administrativa: CONSTRUTORA PANORAMA LTDA
AVANEIDA,175 B
Complemento: Baixo: CENTRO Nº:
Cidade: PARNARAMA UF: MA CEP: 65640000
Data de Início: 22/01/2014 Previsão de término: Não especificado
Tipo de vínculo:
Identificação do cargo/função:

4. Atividade Técnica

| 6 - DESEMPENHO DE CARGO OU FUNÇÃO | Quantidade | Unidade |
|--|------------|---------|
| 0 - CARGO OU FUNÇÃO > #10101 - VINCULO TECNICO COM A EMPRESA (DESEMPENHA CARGO/FUNÇÃO DENTRO DA EMPRESA) | 10,00 | ND |

5. Observações

PRESTACAO DE SERVICOS TECNICOS NA CONDICAO DE RESPONSAVEL TECNICO DA PESSOA JURIDICA.

6. Declarações

7. Entidade de Classe

SEM INDICACAO DE ENTIDADE DE CLASSE

8. Assinaturas

Declaro serem verdadeiras as informações acima
Local _____ de _____ de _____
MILTON BRITO BONFIM JUNIOR - CPF: 887.445.583-68
CONSTRUTORA PANORAMA LTDA - CNPJ: 10.915.057/0001-74

9. Informações

* A ART é válida somente quando quitada, mediante apresentação do comprovante do pagamento ou conferência no site do Crea.

10. Valor

Valor da ART: R\$ 63,64 Registrada em: 22/01/2014 Valor pago: R\$ 63,64 Nosso Número: 8200759334

A autenticidade desta ART pode ser verificada em: <https://crea-ma.sitac.com.br/publico/>, com a chave: yy2c6
Impresso em: 08/03/2023 às 09:43:28 por: ip: 200.25.37.76





CONTRATO DE PRESTAÇÃO DE SERVIÇOS

Contrato de prestação de serviços que celebram entre si PANORAMA EMPREENHIMEN PARANARANA-MA e SERVICOS EIRELI, com sede à DUA PEDREIRAS, 2244 SALA 4 CENTRO PARANARANA-MA com CNPJ sob nº 10.915.057/0001-74 e o Engenheiro MILTON BRITO BONFIM JUNIOR, CPF 887.445.583-68, portador da Carteira de Identificação Profissional nº 191167977-5, expedida pelo CREA-PI, regido pelas cláusulas abaixo:

- Cláusula Primeira: O Contratado MILTON BRITO BONFIM JUNIOR em sua qualidade de Engenheiro CIVIL e como Responsável Técnico, obriga-se a prestar à Contratante, os serviços profissionais de sua responsabilidade;
- Cláusula Segunda: A Contratante se compromete a pagar ao Contratado pelos serviços ora acertados, remuneração não inferior ao salário mínimo profissional (seis salários mínimos nacional vigente) mensalmente, no horário de 7:00 às 9:00 e de — às — horas, 104/SEMANAS
- Cláusula Terceira: O reajuste anual será baseado no índice de reajuste do governo federal para o salário mínimo nacional;
- Cláusula Quarta: O presente Contrato é por tempo indeterminado, podendo ser rescindido por ambas as partes, com aviso prévio de no mínimo 30 (trinta) dias.

E, por estarem junto e contratados, assinam o presente instrumento na presença de duas testemunhas, que também o fazem.

PARANARANA-MA, 27 de JANEIRO de 2014



Dominges Carvalho da Pa de Silva
Contratante

Milton Brito Bonfim Jr
Contratado



Testemunhas:

CARTÓRIO 3º OFICIO EXTRAJUDICIAL - TIMON-MA
Av. Presidente Médici, 689 - Parque Plaza - CEP 656-31-390
FONE: (99) 3326-8080

RECONHECIDO POR AUTENTICIDADE A FIRMA DE MILTON BRITO BONFIM JUNIOR, DOU PE. EM TEST. DA VERDADE. Timon-MA, 19/08/2019.

JULIANE BOMES-ESCREVENTE
Emol.:4,30 FERC:0,10 Total:4,40 (51)





3º Ofício de Fiscalização
Poder Judiciário
Tribunal de Justiça
do Maranhão
Desembargo
de Fim

00002122864

Timon-MA
(99) 3322-3030
Av. Presidente Médici, 689

CARTÓRIO 3º OFÍCIO EXTRAJUDICIAL - TIMON-MA
Av. Presidente Médici, 689 - Parque Piauí - CEP 65631-390
FONE: (99) 3326-8000

RECONHECIDO POR SEMELHANÇA A FIRMA DE: DOMINGOS CARVALHO LOPES DA SILVA, QUE ASSINA PELA EMPRESA FANOR EMPREENDIMENTOS E SERVIÇOS LTDA - ME C.NPJ. 09.915.057/0001-74. DOU FE. EM TEST. DA VERDADE Timon-MA, 19/08/2019.

Francine Góes
FRANCINE GÓES-ESCREVENTE



CONTRATO DE PRESTAÇÃO DE SERVIÇOS

CONTRATANTE: PANORAMA EMPREENDIMENTOS E SERVIÇOS EIRELI, inscrita no CNPJ sob o nº 10.915.057/0001-74, estabelecida na Rua Pedreira, nº 2244, sala 04 – Centro, CEP 65640-000, Denominada CONTRATANTE, neste ato representada pela seu sócio Administrador Sr. DOMINGOS CARVALHO LOPES DA SILVA, brasileiro, solteiro, empresário, portador do RG nº 2.052.196, expedido pela SSP/PI e do CPF nº 922.304.313-15.

CONTRATADO: MILTON BRITO BONFIM JUNIOR, brasileiro, Engenheiro Civil, portador da carteira profissional do CREA nº 1911679775, inscrito no CPF sob o nº 887.445.583-68, residente e domiciliado na Avenida Presidente Kenedy, nº 8200, casa 08, Condomínio Singular, Bairro Socopó, Teresina -PI, CEP 64063-010.

O presente contrato se regerá pelas cláusulas e condições seguinte:

CLÁUSULA PRIMEIRA: Do Objeto:

A contratado MILTON BRITO BONFIM JUNIOR, em sua qualidade de engenheira civil e responsável como técnica, obriga-se a presta ao Contratante, os serviços profissionais de sua responsabilidade.

CLÁUSULA SEGUNDA: Da Remuneração e carga horária:

O contratado receberá o equivalente a 06 (seis) salários mínimos, para uma jornada diária não superior a 06 (seis) horas, conforme estabelecido na Lei Federal 4.950-A/66

CLÁUSULA TERCEIRA: Do prazo:

O prazo de validade desde contrato é indeterminado, podendo ser rescindido a qualquer tempo por uma das partes que comunicado com antecedência de 30(trinta) dias;

CLÁUSULA QUARTA: Do foro:

Fica eleito o Foro da Comarca de Parnarama- MA para dirimir as questões decorrentes deste contrato.

E por estarem juntos e contratados, assinam o presente instrumento na presença de duas testemunhas, que também o fazem.

Parnarama-Ma, 27 de Janeiro de 2021



Domingos Carvalho Lopes da Silva
CONTRATANTE

Milton Brito Bonfim Junior
CONTRATADO

TESTEMUNHAS:

1- _____

2- _____

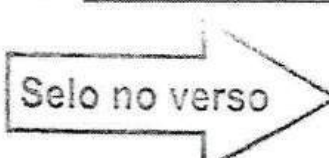

3º OFÍCIO CARTÓRIO 3º OFÍCIO EXTRAJUDICIAL DE TIMON - MA
Av. Presidente Médici, nº 883 | Fone: (99) 3320-8080 | WhatsApp: (99) 98884-5440 | 98859-5440
Gilciran Andrade Miranda - Oficial

Reconheço por autenticidade a firma de MILTON BRITO BONFIM JUNIOR
Janaina Maria Costa Leite - Escrevente

Poder Judiciário - TJMA
Selo: RECFIRO30767208YP7BB3CNX6E83
Data/Hora: 10/02/2021 10:54:14. At: 13:17:4
Parte(s): MILTON BRITO BONFIM JUNIOR, Total: R\$ 18,11 Emol: R\$ 10,31, FERC: R\$ 0,50 FADEP: R\$ 0,85 FEMP: R\$ 0,85 Consulte em <https://selo.tjma.jus.br>

Janaina Maria Costa Leite
Escrevente
3º Ofício Timon-MA

3º OFÍCIO
Timon-MA
(99) 3320-8080
Av. Presidente Médici, 883



SECRETARIA EXTRAJUDICIAL
DE PAMPAZAMA - OFÍCIO ÚNICO
C/ Rua Manoel Pereira e Silva, Matias
Carmo - Pampa, RS - 96200-000



Reconheço por SEMELHANÇA a assinatura de Domingos
Cerveiro Lopes de Silva, Dou. N.º Poder Judiciário - TJMA
Selo: RECFIRO31360QIAZM18WV13FP2652
20/02/2023 17:01:32, Ator: 33.17.4, Parte(s): Domingos
Cerveiro Lopes de Silva, Rec Fim: Semelhança
Total R\$ 10,11 Emissão R\$ 14,31 FERC R\$ 0,50 FADEP R\$ 0,65
FEMP R\$ 0,65 Consulte em <https://selo.tjma.jus.br>



Marimilda de Almeida Sousa Couto - Escrevente Autorizada
Escrevente Autorizada



Anotação de Responsabilidade Técnica - ART
Lei nº 6.496, de 7 de dezembro de 1977

CREA-MA

ART CARGO-FUNÇÃO
Nº MA20220508919



Conselho Regional de Engenharia e Agronomia do Estado do Maranhão

INICIAL

1. Responsável Técnico

CAMILA JENIFFER SANTOS MIRANDA
Título profissional: ENGENHEIRA CIVIL, ENGENHEIRA DE SEGURANCA DO TRABALHO RNP: 1918169160
Registro: 114076MA

2. Contratante

Contratante: PANORAMA EMPREENDIMENTOS E SERVIÇOS EIRELI CPF/CNPJ: 10.915.057/0001-74
RUA PEDREIRAS Nº: 2244
Complemento: Bairro: CENTRO UF: MA CEP: 65640000
Cidade: PARNARAMA
País: Brasil
Tipo de contratante: Pessoa Jurídica de Direito Privado
Ação Institucional: Outros

3. Vínculo Contratual

Unidade administrativa: SEDE Nº: 2244
RUA PEDREIRAS
Complemento: Bairro: CENTRO UF: MA CEP: 65640000
Cidade: PARNARAMA
Data de Início: 10/03/2022 Previsão de término: Não especificado
Tipo de vínculo: PRESTADOR DE SERVIÇOS
Identificação do cargo/função: Assistente de engenharia

4. Atividade Técnica

| 1000 - OUTRA | Quantidade | Unidade |
|---|------------|---------|
| 44 - DESEMPENHO DE CARGO TÉCNICO > OBRAS E SERVIÇOS - CARGO/FUNÇÃO > #3367 - VÍNCULO TÉCNICO COM A EMPRESA (DESEMPENHO DE CARGO/FUNÇÃO TÉCNICA DENTRO DA EMPRESA) | 6,00 | h/d |

A mudança de cargo ou função exige o registro de nova ART

5. Observações

Art de cargo e função.

6. Declarações

- Declaro que estou cumprindo as regras de acessibilidade previstas nas normas técnicas da ABNT, na legislação específica e no decreto n. 5296/2004.

7. Entidade de Classe

CLUBE DE ENGENHARIA DO MA

8. Assinaturas

Declaro serem verdadeiras as informações acima

CAMILA JENIFFER SANTOS MIRANDA:42935028821
Assinado de forma digital por CAMILA JENIFFER SANTOS MIRANDA:42935028821
Dados: 2023.03.01 14:19:21 -03'00'

CAMILA JENIFFER SANTOS MIRANDA - CPF: 429.350.288-21

Local de data PANORAMA EMPREENDIMENTOS E SERVIÇOS EIRELI - CNPJ: 10.915.057/0001-74

9. Informações

* A ART é válida somente quando quitada, mediante apresentação do comprovante do pagamento ou conferência no site do Crea.

10. Valor

Valor da ART: R\$ 88,78 Registrada em: 10/03/2022 Valor pago: R\$ 88,78 Nosso Número: 8303733254

A autenticidade desta ART pode ser verificada em: <https://crea-ma.sitac.com.br/publico/>, com a chave: c32eZ
Impresso em: 21/03/2023 às 14:15:27 por: ip: 200.25.37.76





CONTRATO DE PRESTAÇÃO DE SERVIÇOS

CONTRATANTE: PANORAMA EMPREENDIMENTOS E SERVIÇOS EIRELI, CNPJ Nº 10.915.057/0001-74, sediada na Rua Pedreiras Nº2244 - Sala 04, Bairro Centro, na cidade de Parnarama, no estado do Maranhão, Cep. 65.640-000, Denominada CONTRATANTE, neste ato representada pelo seu sócio administrador **DOMINGOS CARVALHO LOPES DA SILVA**, brasileiro, solteiro, empresário, nascido em 08/02/1979, em Parnarama – MA, portador do RG nº 2.052.196 – SSP/PI e CPF nº 922.304.313-15, residente e domiciliado a Rua 03 nº 100, bairro agrovema – Parnarama – Ma. Cep. 65640-000.

CONTRATADO: CAMILA JENIFFER SANTOS MIRANDA, brasileira, solteira, Engenheira Civil, portadora da carteira profissional do CREA nº1918169160, inscrito no CPF sob o nº 429.350.288-21 e Carteira de identidade no 37.135.729-9 SSP/SP, residente e domiciliado na Rua Cinco, Residencial Novo Lar, nº 2970, Bairro Santo Antônio, Teresina -PI CEP 64028-070.

O presente contrato se regerá pelas cláusulas e condições seguinte:

CLÁUSULA PRIMEIRA: Do Objeto:

A contratada CAMILA JENIFFER SANTOS MIRANDA, em sua qualidade de engenheira civil e responsável como técnica, obriga-se a presta ao Contratante, os serviços profissionais de sua responsabilidade.

CLÁUSULA SEGUNDA: Da Remuneração e carga horária:

O contratado receberá o equivalente a 06 (seis) salários mínimos, para uma jornada diária não superior a 06 (seis) horas, conforme estabelecido na Lei Federal 4.950-A/66

CLÁUSULA TERCEIRA: Do prazo:

O prazo de validade desde contrato é indeterminado, podendo ser rescindido a qualquer tempo por uma das partes que comunicado com antecedência de 30(trinta) dias;

CLÁUSULA QUARTA: Do foro:

Fica eleito o Foro da Comarca de Parnarama – MA para dirimir as questões decorrentes deste contrato. E por estarem juntos e contratados, assinam o presente instrumento na presença de duas testemunhas, que também o fazem.



1º OFIC. C

Domingos Carvalho Lopes da Silva
CONTRATANTE

Camila Jeniffer Santos Miranda
CONTRATADO

SERVENTIA EXTRAJUDICIAL DO 1º OFÍCIO
Comarca de Timon - MA
Dr. Raimundo Lucas de Brito Filho
Tabelião

Poder Judiciário TJMA. Selo:
REC FIR029678X3POC53X1HZ5HD39,
08/03/2022 15:47:32, Ato: 13.17.2, Parte(s):
CAMILA JENIFFER SANTOS MIRANDA, Rec
Firma: Autenticidade, Total R\$ 5,69 Emol R\$
5,14 FERC R\$ 0,15 FADEP R\$ 0,20 FEMP R\$
0,20 Consulte em <https://selo.tjma.jus.br>



Reconheço por SEMELHANÇA e assinatura de Domingos Carvalho Lopes da Silva. Dou fé. Poder Judiciário - TJMA
Selo: REC FIR031169DK4NT2UENEPS7R75
07/03/2022 11:22:15, Ato: 13.17.4, Parte(s): Domingos Carvalho Lopes da Silva, Rec Firma: Semelhança
Total R\$ 20,08 Emol R\$ 18,10 FERC R\$ 0,54
FADEP R\$ 0,72 FEMP R\$ 0,72 Consulte em <https://selo.tjma.jus.br>



Jandaina Jansen Carneiro e Silva
Jandaina Jansen Carneiro e Silva
Escrevente

Isabela Barbosa Passarinho
Escrevente autorizada

Em Branco



Em Branco



CONTRATO DE PRESTAÇÃO DE SERVIÇOS

CONTRATANTE: PANORAMA EMPREENDIMENTOS E SERVIÇOS EIRELI, firma estabelecida na rua Pedreiras nº 2244 – Sala 04 - Centro em Parnarama-MA, inscrita no CNPJ sob o nº 10.915.057/0001-74. Denominada **CONTRATANTE**, neste ato representada pelo seu sócio Administrador Domingos Carvalho Lopes da Silva, brasileiro, solteiro, empresário, portador da Cédula de Identidade nº 2.052.196 SSPPI, CPF nº 922.304313-19, residente e domiciliado na rua Três nº 100 – bairro Agovema em Parnarama-MA.

CONTRATADO: JOSÉ EDUARDO DE CARVALHO, casado, Geólogo, portador da Carteira Profissional do CREA nº 040606266-8-PI, inscrito no CPF sob o nº 167.238.994-15 e Carteira de Identidade no 158.557 SSPPI, residente e domiciliado na rua São José nº 1135 – bairro São Benedito em timon-MA.

O presente contrato se regerá pelas cláusulas e condições seguinte:

CLÁUSULA PRIMEIRA: Do objeto:

O objeto do contrato é a prestação de serviços profissionais na Área de Geologia, restrita às atribuições do contratado, conforme previsto na legislação vigente.

CLÁUSULA SEGUNDA: Da Remuneração e carga horária:

O contratado receberá o equivalente a 06(seis) salários mínimos, para uma jornada diária não superior a 06(seis) horas, conforme estabelecido na Lei Federal 4.950-A/66.

CLÁUSULA TERCEIRA: Do prazo:

O prazo de validade deste contrato é indeterminado, podendo ser rescindido a qualquer tempo por uma das partes desde que comunicado com antecedência de 30(trinta) dias.

CLÁUSULA QUARTA: Do foro:

Fica eleito o Foro da Comarca de Parnarama-MA para dirimir as questões decorrentes deste contrato.

E, por estarem justos e contratados, assinam o presente contrato, em 03(três) vias de igual teor, na presença de duas testemunhas.

Parnarama-MA, 29 de janeiro de 2020.

Domingos Carvalho Lopes da Silva
CONTRATANTE

José Eduardo de Carvalho
CONTRATADO

TESTEMUNHAS:

Geraldo Gomes da Silva Filho

Marmilda de Almeida Sousa Couto - 50003121800

10.915.057/0001-74

PANORAMA EMPREENDIMENTOS E SERVIÇOS - EIRELI

Rua Pedreiras, 2244 Sala 04
Centro CEP 65.640-000
Parnarama - MA



RECONHECIMENTO 026180
Reconheço a assinatura por SEMELHANÇA de:
(1) DOMINGOS CARVALHO LOPES DA SILVA, (2) GERALDO GOMES DA SILVA FILHO
Parnarama-MA, 29 de janeiro de 2020. Em presença verdadeira.
Marmilda de Almeida Sousa Couto
Marmilda de Almeida Sousa Couto - Escrevente Autorizada
Emolumentos: R\$ 31,00 + FERC: R\$ 1,00 = TOTAL: R\$ 32,00
Selo:



RECONHEÇO POR SEMELHANÇA A FIRM NO DOC CONTRATO EM TEST SELO AAWZ7545 - XY8P. Consulte em www.tpi.jus.br/portalexta

CARTÓRIO 59 OFIC DE NOTAS
FLAVIA MARIA DOS SANTOS M PINHEIRO - ESCRIVENTE AUTORIZADO
Flávia M. dos S. M. do Pinheiro
Escrevente Com. Ombudsman
Tereziânia F. M.



CÂMARA MUNICIPAL DE TIMBIRAS
C.N.P.J. (MF) 23.662.570 / 0001 – 42
Rua José Antônio Francis, S/N Fone: 0800 121 2151
CEP. 65.420-000 – Timbiras - Maranhão

Solicitação Prefeitura



CÂMARA MUNICIPAL DE TIMBIRAS
C.N.P.J. (MF) 23.662.570 / 0001 – 42
Rua José Antônio Francis, S/N Fone: 0800 121 2151
CEP. 65.420-000 – Timbiras - Maranhão

Ofício: 31/2023

Timbiras (MA), 04 de maio de 2023.

Ao Senhor,
ELSON AIRES BARBOSA JÚNIOR
Secretaria Municipal de Administração
Praça Sen. Bernardino Viana, S/N, Centro, São Francisco/MA.

Assunto: Solicitação de ACEITE para Adesão a Ata de Registro de Preços nº 011/2022, oriundo do PREGÃO ELETRÔNICO SRP nº 009/2022.

Senhor,

Cumprimentando-o cordialmente, manifesto à V.S.^a o interesse da Câmara Municipal de Timbiras/MA, em aderir à Ata de Registro de Preços nº 011/2022, oriunda do PREGÃO ELETRÔNICO nº 009/2022, do Processo Administrativo n. 019/2022-CPL/PMSF, cujo objeto consiste no Registro de preços para eventual contratação parcelada de empresa de engenharia especializada para a execução dos serviços de manutenção preventiva e corretiva em prédios públicos próprios do Município, locados e/ou conveniados da administração municipal, com fornecimento e material, equipamentos e mão de obra necessários, em atendimento as necessidades da Prefeitura Municipal de São Francisco do Maranhão/MA, que teve como beneficiária a empresa PANORAMA EMPREENDIMENTOS E SERVIÇOS EIRELI-EPP, inscrita no CNPJ sob o nº 10.915.057/0001-74, situada na Rua pedreiras, nº 2244, Centro, Parnarama – MA.



CÂMARA MUNICIPAL DE TIMBIRAS
C.N.P.J. (MF) 23.662.570 / 0001 – 42
Rua José Antônio Francis, S/N Fone: 0800 121 2151
CEP. 65.420-000 – Timbiras - Maranhão

A referida adesão visa à contratação, pela Câmara Municipal de Timbiras/MA, junto à licitante vencedora do certame, consoante quantitativo discriminado em tabela em anexo no valor total de R\$160.382,03 (cento e sessenta mil, trezentos e oitenta e dois reais e três centavos).

Solicitamos, ainda, uma vez atendido o pleito em tela, que nos encaminhe as documentações referente ao processo licitatório.

Ademais, para qualquer necessidade de contato, disponibilizamos o endereço de e-mail camaratimbiras2023@gmail.com.

Na certeza do pronto atendimento a esta solicitação, reiteramos nossos mais sinceros votos de elevada estima.

Atenciosamente,

Atenciosamente,

Manoel de Jesus Batista de Oliveira
Manoel de Jesus Batista de Oliveira
Presidente da Câmara